

**ANEXO VII**

**CRONOGRAMA GERAL DO FORNECIMENTO**



Handwritten signature and stamp. The stamp is circular and contains the text "DEPTO. DE ENGENHARIA" and a large letter "C".

Cronograma Macro de Fornecimento conforme item 3.1 do Termo de Referência (Anexo I)

CONSOLIDADO

ID	Nome da Tarefa	Duração	Início	Conclusão	Gantt Chart											
					M-12	T4 '17	M-8	M-4	M1	T3 '18	M5	M9	T2 '19	M13	M17	T1 '20
1	<b>Cronograma Geral de Fornecimento - Complexo Eólico de FORTIM_Oferta O-170054-02 (CONSOLIDADO)</b>	418 dias	Qui 03/05/18	Qua 25/12/19	[Gantt Bar]											
2	Início do Projeto	0 dias	Qui 03/05/18	Qui 03/05/18	[Gantt Bar]											
3	Início da Entrega dos Equipamentos no Site	0 dias	Qui 10/01/19	Qui 10/01/19	[Gantt Bar]											
4	Início do Comissionamento	0 dias	Qui 01/08/19	Qui 01/08/19	[Gantt Bar]											
5	Término do Comissionamento	0 dias	Sex 11/10/19	Sex 11/10/19	[Gantt Bar]											
6	Operação Comercial do Complexo (CAP)	0 dias	Sex 25/10/19	Sex 25/10/19	[Gantt Bar]											
7	Certificado de Aceitação do Empreendimento (CAE)	43 dias	Seg 28/10/19	Qua 25/12/19	[Gantt Bar]											
8	Apresentação de informações gerenciais: (i) Planejamento Básico; (ii) Planejamento da Obra; (iii) Plano de Riscos (iv) Organograma	4 dias	Qui 03/05/18	Ter 08/05/18	[Gantt Bar]											
9	Aprovação de informações gerencias	10 dias	Qua 09/05/18	Ter 22/05/18	[Gantt Bar]											
10	Apresentação do plano de inspeção e testes dos aerogeradores e da Lista dos componentes principais.	7 dias	Qui 03/05/18	Sex 11/05/18	[Gantt Bar]											
11	Aprovação do plano de inspeção e testes e Lista componentes principais.	10 dias	Seg 14/05/18	Sex 25/05/18	[Gantt Bar]											
12	Apresentação manuais instalação, comissionamento, manutenção e operação	7 dias	Qui 03/05/18	Sex 11/05/18	[Gantt Bar]											
13	Aprovação Manuais	10 dias	Seg 14/05/18	Sex 25/05/18	[Gantt Bar]											
14	Liberação Listas de Material (Engenharia)	10 dias	Qui 03/05/18	Qua 16/05/18	[Gantt Bar]											
15	Definição do Plano Global Suprimentos	10 dias	Qua 09/05/18	Ter 22/05/18	[Gantt Bar]											
16	<b>PÁS</b>	305 dias	Qua 23/05/18	Qui 08/08/19	[Gantt Bar]											
17	Colocação Pedidos de Compra Fornecedor Pás (Complexo)	5 dias	Qua 23/05/18	Ter 29/05/18	[Gantt Bar]											
18	Compra e Recebimento Matéria-Prima Pás	110 dias	Qua 30/05/18	Ter 30/10/18	[Gantt Bar]											
19	Manufatura Conjuntos de Pás	15 dias	Qua 31/10/18	Ter 20/11/18	[Gantt Bar]											
20	Comprovação Início Manufatura Pás	20 dias	Qua 21/11/18	Ter 18/12/18	[Gantt Bar]											
21	<b>Entregas de Pás Ex-Works (Site Fornecedor)</b>	155 dias	Qua 21/11/18	Qui 11/07/19	[Gantt Bar]											
59	<b>Entregas de Pás no Complexo Eólico</b>	110 dias	Sex 01/03/19	Qui 08/08/19	[Gantt Bar]											
88	<b>Kit Anchor Bolts e flanges.</b>	189 dias	Qua 23/05/18	Qua 20/02/19	[Gantt Bar]											
89	Colocação Pedido de Compra Fornecedores Cj Kit Anchor Bolts e flanges.	20 dias	Qua 23/05/18	Ter 19/06/18	[Gantt Bar]											
90	Comprovação Início Manufatura Cj Kit Anchor Bolts e flanges.	60 dias	Qua 20/06/18	Ter 11/09/18	[Gantt Bar]											
91	Recebimento Cj Kit Anchor Bolts e flanges.	120 dias	Qua 20/06/18	Ter 04/12/18	[Gantt Bar]											
92	<b>Entregas de Kit Anchor Bolts e flanges. no Complexo Eólico</b>	36 dias	Qua 02/01/19	Qua 20/02/19	[Gantt Bar]											
116	<b>TORRES DE CONCRETO (Fábrica Acciona Areia Branca)</b>	295 dias	Qua 23/05/18	Qui 25/07/19	[Gantt Bar]											
117	Colocação Pedido de Compra Materiais de Torre	20 dias	Qua 23/05/18	Ter 19/06/18	[Gantt Bar]											
118	Recebimentos Insumos p/ Preparação Fabrica Torres Concreto & Canteiro	110 dias	Qua 20/06/18	Ter 20/11/18	[Gantt Bar]											

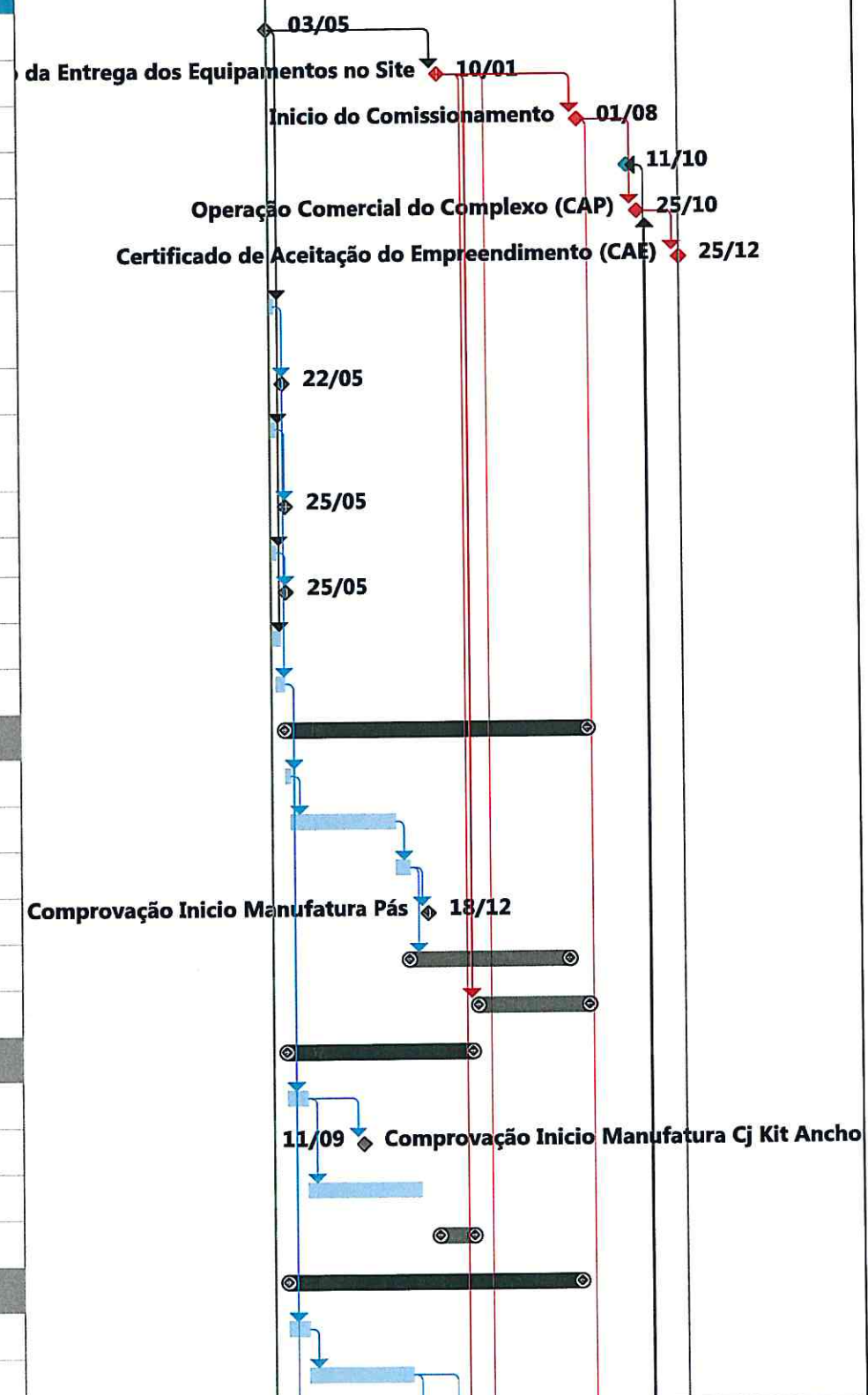

Handwritten signature and stamp of the Acciona Windpower project team.



Cronograma Macro de Fornecimento conforme item 3.1 do Termo de Referência (Anexo I)

CONSOLIDADO

ID	Nome da Tarefa	Duração	Início	Conclusão	T4 '17		T3 '18		T2 '19		T1 '20	
					M-12	M-8	M-4	M1	M5	M9	M13	M17
119	Montagem do canteiro no complexo	40 dias	Qua 21/11/18	Qui 24/01/19								
120	Término da montagem do canteiro no complexo	0 dias	Qui 24/01/19	Qui 24/01/19								
121	Mobilização de pessoal e equipamentos principais no complexo	0 dias	Qui 24/01/19	Qui 24/01/19								
122	Manufatura Torres de concreto	15 dias	Sex 25/01/19	Qui 14/02/19								
123	Comprovação Início Manufatura Torres	5 dias	Sex 15/02/19	Qui 21/02/19								
124	Entregas de Torres Ex-Works (Fábrica de Torres Acciona)	102,5 dias	Sex 15/02/19	Ter 16/07/19								
154	Entregas de Torres no Complexo Eólico	105 dias	Sex 22/02/19	Qui 25/07/19								
184	CJ NACELLE + HUB (Fábrica Acciona Bahia)	320 dias	Qua 23/05/18	Qui 29/08/19								
185	Colocação Pedidos Compra Principais Componentes	120 dias	Qua 23/05/18	Ter 06/11/18								
196	Recebimentos Principais Componentes	100 dias	Qua 26/09/18	Qui 21/02/19								
203	Montagem+ Entregas de Cj. Nacele+Hub Ex-Works (Fabrica Acciona Bahia)	106 dias	Sex 22/02/19	Sex 26/07/19								
231	Entregas de Cj. Nacele+Hub no Complexo Eólico	110 dias	Sex 29/03/19	Qui 29/08/19								
259	Montagem Final Cj Aerogeradores	162 dias	Sex 01/03/19	Seg 21/10/19								
260	Pré-Montagem + Juntas Verticais das Torres Concreto	100 dias	Sex 01/03/19	Qui 25/07/19								
290	Montagem Final das Torres Concreto (Tower Erection)	115 dias	Sex 29/03/19	Qui 05/09/19								
320	Montagem Final das Naceles+Hub nas Torres (Nacele Erection)	110 dias	Sex 05/04/19	Qui 05/09/19								
349	Acabamento Juntas Horizontais das Torres (Horizontal Joints)	112,5 dias	Sex 19/04/19	Ter 24/09/19								
379	Montagem Cabos Pré-Tensionamento das Torres (Tensioning Cabling)	112,5 dias	Sex 26/04/19	Ter 01/10/19								
409	Montagem Cj de Pás nas Naceles (Blades Erection)	107,5 dias	Sex 03/05/19	Ter 01/10/19								
439	Montagem Cabos de Força (Power Cabling)	102,5 dias	Sex 17/05/19	Ter 08/10/19								
469	Revisão Final de Qualidade dos Cjs Aerogeradores (Quality Reviews)	102,5 dias	Sex 24/05/19	Ter 15/10/19								
499	Comissionamento Aerogeradores (Commissioning)	51 dias	Seg 05/08/19	Seg 14/10/19								
519	Certificado Aprovação Provisório Aerogeradores (Individual WTG PAC)	51 dias	Seg 12/08/19	Seg 21/10/19								
539	Operação Comercial dos Parques Eólicos (CAPs)	43,75 dias	Ter 27/08/19	Sex 25/10/19								
540	Operação Comercial PE Jandaia (09 Aerogeradores)	4 dias	Ter 27/08/19	Seg 02/09/19								
541	Operação Comercial PE Jandaia I (08 Aerogeradores)	4 dias	Ter 10/09/19	Seg 16/09/19								
542	Operação Comercial PE Nossa Senhora de Fátima (10 Aerogeradores)	4 dias	Qui 26/09/19	Qua 02/10/19								
543	Operação Comercial PE São Clemente (07 Aerogeradores)	4 dias	Qua 09/10/19	Ter 15/10/19								
544	Operação Comercial PE São Januário (07 Aerogeradores)	4 dias	Ter 22/10/19	Sex 25/10/19								

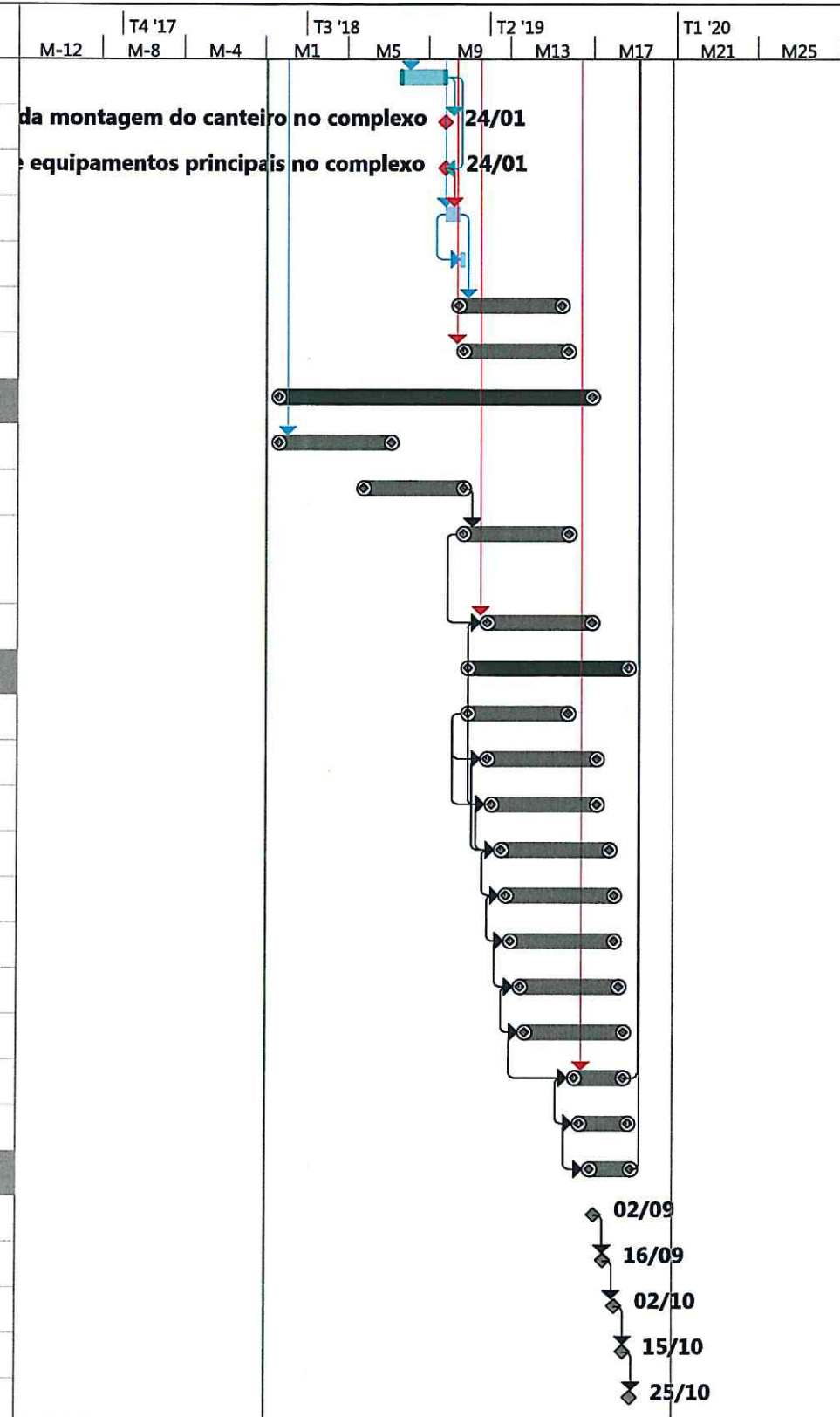

Handwritten signatures and a circular stamp with the text "PREP. JUN 2018" are visible in the bottom right corner of the page.



DETALHADO

ID	Nome da Tarefa	Duração	Início	Conclusão	T1 '17	T3 '18	T2 '19	T1 '20							
					M-16	M-12	M-8	M-4	M1	M5	M9	M13	M17	M21	M25
1	<b>Cronograma Geral de Fornecimento - Complexo Eólico de FORTIM_Oferta O-170054-02 (DETALHADO)</b>	418 dias	Qui 03/05/18	Qua 25/12/19											
2	Início do Projeto	0 dias	Qui 03/05/18	Qui 03/05/18											
3	Início da Entrega dos Equipamentos no Site	0 dias	Qui 10/01/19	Qui 10/01/19											
4	Início do Comissionamento	0 dias	Qui 01/08/19	Qui 01/08/19											
5	Término do Comissionamento	0 dias	Sex 11/10/19	Sex 11/10/19											
6	Operação Comercial do Complexo (CAP)	0 dias	Sex 25/10/19	Sex 25/10/19											
7	Certificado de Aceitação do Empreendimento (CAE)	43 dias	Seg 28/10/19	Qua 25/12/19											
8	Apresentação de informações gerenciais: (i) Planejamento Básico; (ii) Planejamento da Obra; (iii) Plano de Riscos (iv) Organograma	4 dias	Qui 03/05/18	Ter 08/05/18											
9	Aprovação de informações gerencias	10 dias	Qua 09/05/18	Ter 22/05/18											
10	Apresentação do plano de inspeção e testes dos aerogeradores e da Lista dos componentes principais.	7 dias	Qui 03/05/18	Sex 11/05/18											
11	Aprovação do plano de inspeção e testes e Lista componentes principais.	10 dias	Seg 14/05/18	Sex 25/05/18											
12	Apresentação manuais instalação, comissionamento, manutenção e operação	7 dias	Qui 03/05/18	Sex 11/05/18											
13	Aprovação Manuais	10 dias	Seg 14/05/18	Sex 25/05/18											
14	Liberação Listas de Material (Engenharia)	10 dias	Qui 03/05/18	Qua 16/05/18											
15	Definição do Plano Global Suprimentos	10 dias	Qua 09/05/18	Ter 22/05/18											
16	<b>PÁS</b>	305 dias	Qua 23/05/18	Qui 08/08/19											
17	Colocação Pedidos de Compra Fornecedor Pás (Complexo)	5 dias	Qua 23/05/18	Ter 29/05/18											
18	Compra e Recebimento Matéria-Prima Pás	110 dias	Qua 30/05/18	Ter 30/10/18											
19	Manufatura Conjuntos de Pás	15 dias	Qua 31/10/18	Ter 20/11/18											
20	Comprovação Início Manufatura Pás	20 dias	Qua 21/11/18	Ter 18/12/18											
21	<b>Entregas de Pás Ex-Works (Site Fornecedor)</b>	155 dias	Qua 21/11/18	Qui 11/07/19											
22	<b>PE Jandaia (09 Aerogeradores)</b>	35 dias	Qua 21/11/18	Qui 17/01/19											
23	1 conjunto de Pá	5 dias	Qua 21/11/18	Ter 27/11/18											
24	1 conjunto de Pá	5 dias	Qua 28/11/18	Ter 04/12/18											
25	2 conjuntos de Pás	10 dias	Qua 28/11/18	Ter 11/12/18											
26	1 conjunto de Pá	5 dias	Qua 12/12/18	Ter 18/12/18											
27	1 conjunto de Pá	5 dias	Qua 19/12/18	Qui 03/01/19											
28	2 conjuntos de Pás	10 dias	Qua 19/12/18	Qui 10/01/19											
29	1 conjunto de Pá	5 dias	Sex 11/01/19	Qui 17/01/19											
30	<b>PE Jandaia I (08 Aerogeradores)</b>	30 dias	Sex 18/01/19	Qui 28/02/19											
31	1 conjunto de Pá	5 dias	Sex 18/01/19	Qui 24/01/19											
32	2 conjuntos de Pás	10 dias	Sex 18/01/19	Qui 31/01/19											
33	1 conjunto de Pá	5 dias	Sex 01/02/19	Qui 07/02/19											
34	1 conjunto de Pá	5 dias	Sex 08/02/19	Qui 14/02/19											
35	2 conjuntos de Pás	10 dias	Sex 08/02/19	Qui 21/02/19											
36	1 conjunto de Pá	5 dias	Sex 22/02/19	Qui 28/02/19											
37	<b>PE Nossa Senhora de Fátima (10 Aerogeradores)</b>	40 dias	Sex 01/03/19	Qui 02/05/19											
38	1 conjunto de Pá	5 dias	Sex 01/03/19	Qui 14/03/19											
39	2 conjuntos de Pás	10 dias	Sex 01/03/19	Qui 21/03/19											
40	1 conjunto de Pá	5 dias	Sex 22/03/19	Qui 28/03/19											
41	1 conjunto de Pá	5 dias	Sex 29/03/19	Qui 04/04/19											
42	2 conjuntos de Pás	10 dias	Sex 29/03/19	Qui 11/04/19											
43	1 conjunto de Pá	5 dias	Sex 12/04/19	Qui 18/04/19											
44	1 conjunto de Pá	5 dias	Sex 19/04/19	Qui 25/04/19											
45	1 conjunto de Pá	5 dias	Sex 26/04/19	Qui 02/05/19											
46	<b>PE São Clemente (07 Aerogeradores)</b>	30 dias	Sex 26/04/19	Qui 06/06/19											
47	1 conjunto de Pá	5 dias	Sex 26/04/19	Qui 02/05/19											
48	1 conjunto de Pá	5 dias	Sex 03/05/19	Qui 09/05/19											
49	1 conjunto de Pá	5 dias	Sex 10/05/19	Qui 16/05/19											
50	2 conjuntos de Pás	10 dias	Sex 10/05/19	Qui 23/05/19											

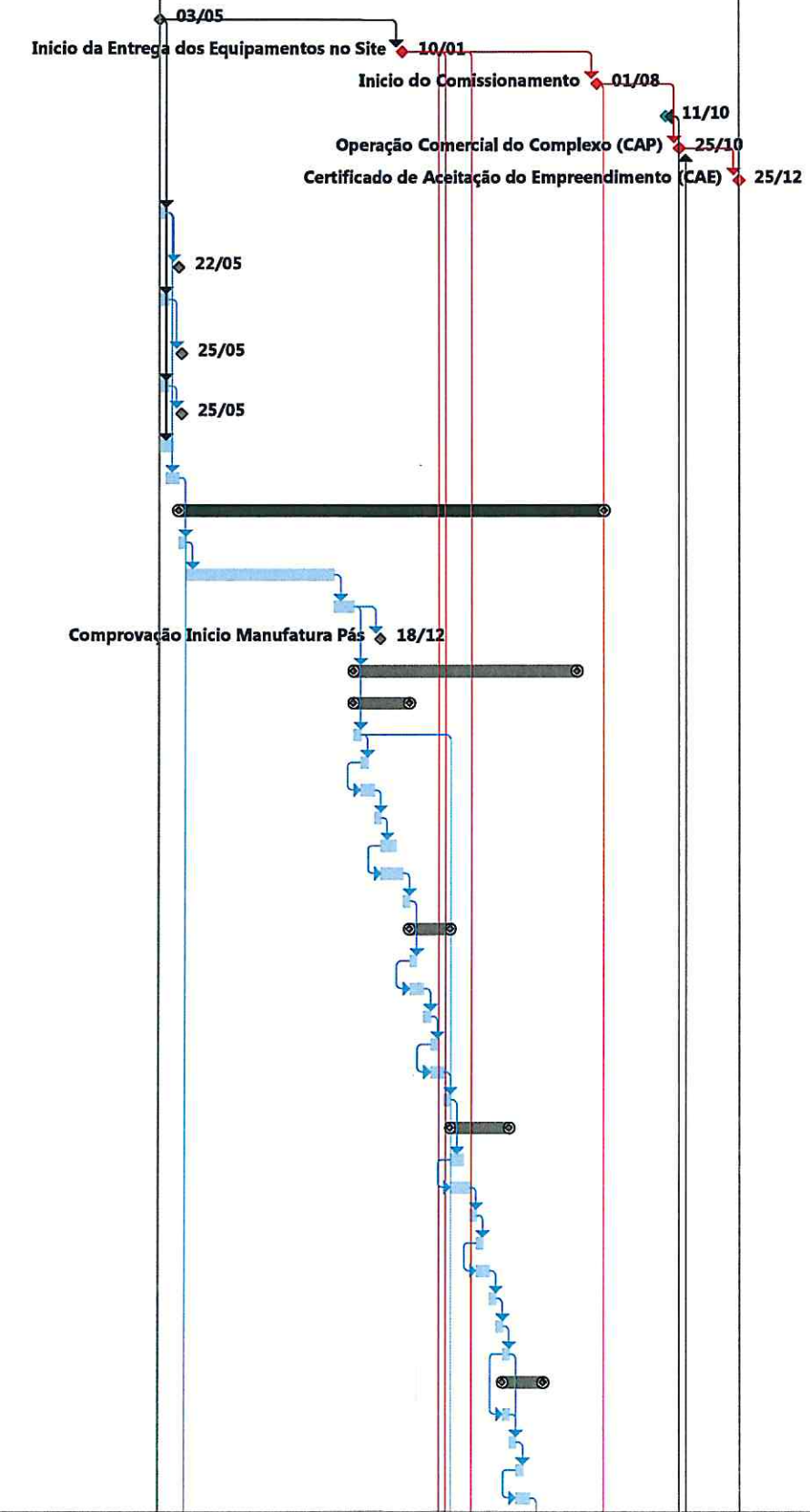

Handwritten signatures and a circular stamp are present in the bottom right corner of the page.



Cronograma Macro de Fornecimento conforme Item 3.1 do Termo de Referência (Anexo I)

DETALHADO

ID	Nome da Tarefa	Duração	Início	Conclusão	T1 '17		T4 '17		T3 '18		T2 '19		T1 '20	
					M-16	M-12	M-8	M-4	M1	M5	M9	M13	M17	M21
51	1 conjunto de Pá	5 dias	Sex 24/05/19	Qui 30/05/19										
52	1 conjunto de Pá	5 dias	Sex 31/05/19	Qui 06/06/19										
53	<b>PE São Januário (07 Aerogeradores)</b>	<b>30 dias</b>	<b>Sex 31/05/19</b>	<b>Qui 11/07/19</b>										
54	2 conjuntos de Pás	10 dias	Sex 31/05/19	Qui 13/06/19										
55	1 conjunto de Pá	5 dias	Sex 14/06/19	Qui 20/06/19										
56	1 conjunto de Pá	5 dias	Sex 21/06/19	Qui 27/06/19										
57	2 conjuntos de Pás	10 dias	Sex 21/06/19	Qui 04/07/19										
58	1 conjunto de Pá	5 dias	Sex 05/07/19	Qui 11/07/19										
59	<b>Entregas de Pás no Complexo Eólico</b>	<b>110 dias</b>	<b>Sex 01/03/19</b>	<b>Qui 08/08/19</b>										
60	<b>PE Jandaia (09 Aerogeradores)</b>	<b>25 dias</b>	<b>Sex 01/03/19</b>	<b>Qui 11/04/19</b>										
61	1 conjunto de Pá	5 dias	Sex 01/03/19	Qui 14/03/19										
62	2 conjuntos de Pás	5 dias	Sex 15/03/19	Qui 21/03/19										
63	2 conjuntos de Pás	5 dias	Sex 22/03/19	Qui 28/03/19										
64	2 conjuntos de Pás	5 dias	Sex 29/03/19	Qui 04/04/19										
65	2 conjuntos de Pás	5 dias	Sex 05/04/19	Qui 11/04/19										
66	<b>PE Jandaia I (08 Aerogeradores)</b>	<b>20 dias</b>	<b>Sex 12/04/19</b>	<b>Qui 09/05/19</b>										
67	2 conjuntos de Pás	5 dias	Sex 12/04/19	Qui 18/04/19										
68	2 conjuntos de Pás	5 dias	Sex 19/04/19	Qui 25/04/19										
69	2 conjuntos de Pás	5 dias	Sex 26/04/19	Qui 02/05/19										
70	2 conjuntos de Pás	5 dias	Sex 03/05/19	Qui 09/05/19										
71	<b>PE Nossa Senhora de Fátima (10 Aerogeradores)</b>	<b>30 dias</b>	<b>Sex 10/05/19</b>	<b>Qui 20/06/19</b>										
72	2 conjuntos de Pás	5 dias	Sex 10/05/19	Qui 16/05/19										
73	1 conjunto de Pá	5 dias	Sex 17/05/19	Qui 23/05/19										
74	2 conjuntos de Pás	5 dias	Sex 24/05/19	Qui 30/05/19										
75	1 conjunto de Pá	5 dias	Sex 31/05/19	Qui 06/06/19										
76	2 conjuntos de Pás	5 dias	Sex 07/06/19	Qui 13/06/19										
77	2 conjuntos de Pás	5 dias	Sex 14/06/19	Qui 20/06/19										
78	<b>PE São Clemente (07 Aerogeradores)</b>	<b>20 dias</b>	<b>Sex 21/06/19</b>	<b>Qui 18/07/19</b>										
79	2 conjuntos de Pás	5 dias	Sex 21/06/19	Qui 27/06/19										
80	2 conjuntos de Pás	5 dias	Sex 28/06/19	Qui 04/07/19										
81	2 conjuntos de Pás	5 dias	Sex 05/07/19	Qui 11/07/19										
82	1 conjunto de Pá	5 dias	Sex 12/07/19	Qui 18/07/19										
83	<b>PE São Januário (07 Aerogeradores)</b>	<b>20 dias</b>	<b>Sex 12/07/19</b>	<b>Qui 08/08/19</b>										
84	1 conjunto de Pá	5 dias	Sex 12/07/19	Qui 18/07/19										
85	2 conjuntos de Pás	5 dias	Sex 19/07/19	Qui 25/07/19										
86	2 conjuntos de Pás	5 dias	Sex 26/07/19	Qui 01/08/19										
87	2 conjuntos de Pás	5 dias	Sex 02/08/19	Qui 08/08/19										
88	<b>Kit Anchor Bolts e flanges.</b>	<b>189 dias</b>	<b>Qua 23/05/18</b>	<b>Qua 20/02/19</b>										
89	Colocação Pedido de Compra Fornecedores Cj Kit Anchor Bolts e flanges.	20 dias	Qua 23/05/18	Ter 19/06/18										
90	Comprovação Início Manufatura Cj Kit Anchor Bolts e flanges.	60 dias	Qua 20/06/18	Ter 11/09/18										
91	Recebimento Cj Kit Anchor Bolts e flanges.	120 dias	Qua 20/06/18	Ter 04/12/18										
92	<b>Entregas de Kit Anchor Bolts e flanges. no Complexo Eólico</b>	<b>36 dias</b>	<b>Qua 02/01/19</b>	<b>Qua 20/02/19</b>										
93	<b>PE Jandaia (09 Aerogeradores)</b>	<b>8 dias</b>	<b>Qua 02/01/19</b>	<b>Sex 11/01/19</b>										
94	2 conjuntos de Kit Anchor Bolts e flanges.	2 dias	Qua 02/01/19	Qui 03/01/19										
95	2 conjuntos de Kit Anchor Bolts e flanges.	2 dias	Sex 04/01/19	Seg 07/01/19										
96	2 conjuntos de Kit Anchor Bolts e flanges.	2 dias	Ter 08/01/19	Qua 09/01/19										
97	3 conjuntos de Kit Anchor Bolts e flanges.	2 dias	Qui 10/01/19	Sex 11/01/19										
98	<b>PE Jandaia I (08 Aerogeradores)</b>	<b>8 dias</b>	<b>Seg 14/01/19</b>	<b>Qua 23/01/19</b>										
99	2 conjuntos de Kit Anchor Bolts e flanges.	2 dias	Seg 14/01/19	Ter 15/01/19										
100	2 conjuntos de Kit Anchor Bolts e flanges.	2 dias	Qua 16/01/19	Qui 17/01/19										
101	2 conjuntos de Kit Anchor Bolts e flanges.	2 dias	Sex 18/01/19	Seg 21/01/19										
102	2 conjuntos de Kit Anchor Bolts e flanges.	2 dias	Ter 22/01/19	Qua 23/01/19										
103	<b>PE Nossa Senhora de Fátima (10 Aerogeradores)</b>	<b>8 dias</b>	<b>Qui 24/01/19</b>	<b>Seg 04/02/19</b>										
104	2 conjuntos de Kit Anchor Bolts e flanges.	2 dias	Qui 24/01/19	Sex 25/01/19										

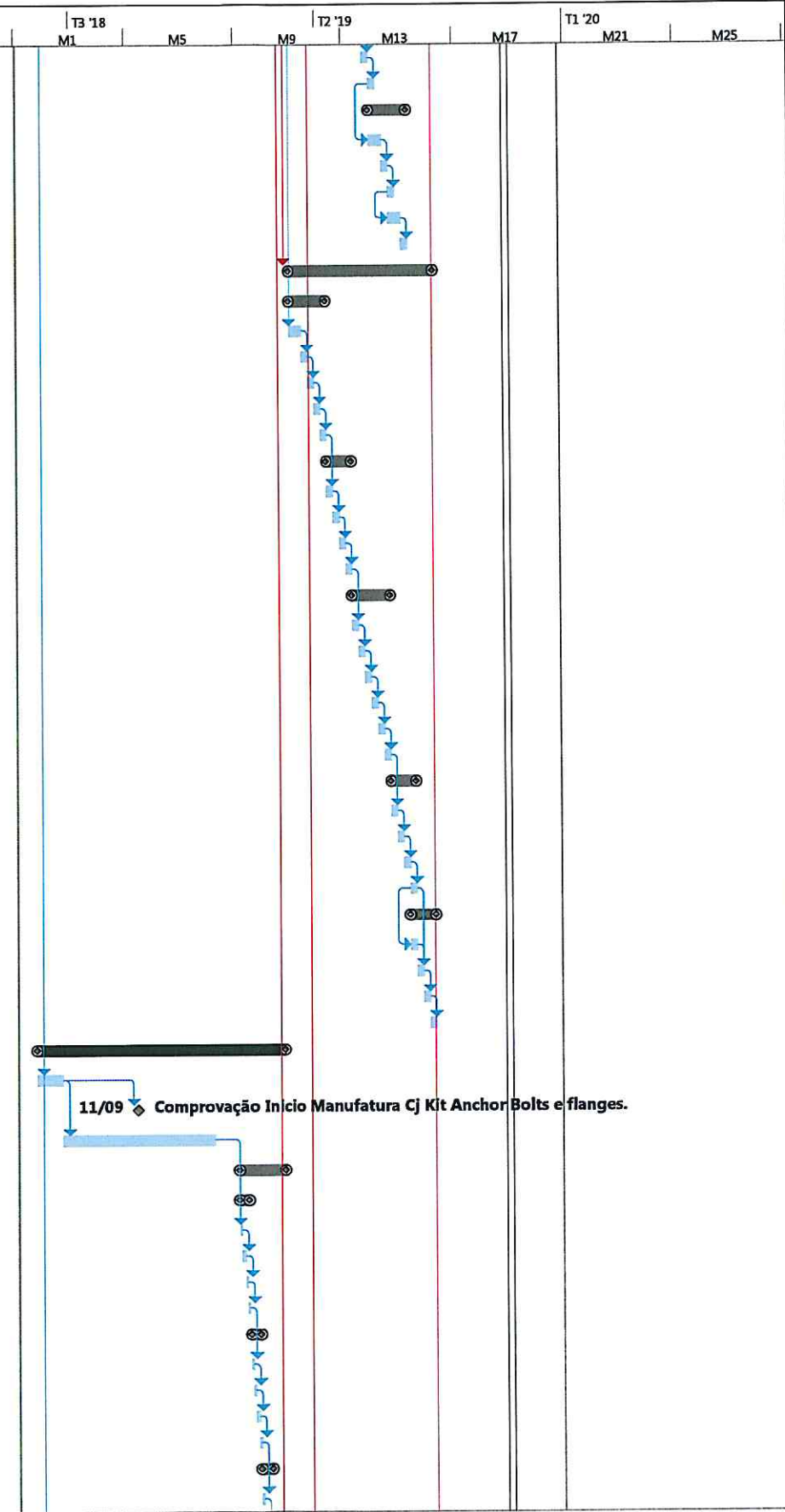

*[Handwritten signatures and stamps]*



Cronograma Macro de Fornecimento conforme Item 3.1 do Termo de Referência (Anexo I)

DETALHADO

ID	Nome da Tarefa	Duração	Início	Conclusão	T1 '17		T4 '17		T3 '18		T2 '19		T1 '20	
					M-16	M-12	M-8	M-4	M1	M5	M9	M13	M17	M21
105	3 conjuntos de Kit Anchor Bolts e flanges.	2 dias	Seg 28/01/19	Ter 29/01/19										
106	2 conjuntos de Kit Anchor Bolts e flanges.	2 dias	Qua 30/01/19	Qui 31/01/19										
107	3 conjuntos de Kit Anchor Bolts e flanges.	2 dias	Sex 01/02/19	Seg 04/02/19										
108	<b>PE São Clemente (07 Aerogeradores)</b>	6 dias	Ter 05/02/19	Ter 12/02/19										
109	2 conjuntos de Kit Anchor Bolts e flanges.	2 dias	Ter 05/02/19	Qua 06/02/19										
110	2 conjuntos de Kit Anchor Bolts e flanges.	2 dias	Qui 07/02/19	Sex 08/02/19										
111	3 conjuntos de Kit Anchor Bolts e flanges.	2 dias	Seg 11/02/19	Ter 12/02/19										
112	<b>PE São Januário (07 Aerogeradores)</b>	6 dias	Qua 13/02/19	Qua 20/02/19										
113	2 conjuntos de Kit Anchor Bolts e flanges.	2 dias	Qua 13/02/19	Qui 14/02/19										
114	2 conjuntos de Kit Anchor Bolts e flanges.	2 dias	Sex 15/02/19	Seg 18/02/19										
115	3 conjuntos de Kit Anchor Bolts e flanges.	2 dias	Ter 19/02/19	Qua 20/02/19										
116	<b>TORRES DE CONCRETO (Fábrica Acciona Areia Branca)</b>	295 dias	Qua 23/05/18	Qui 25/07/19										
117	Colocação Pedido de Compra Materiais de Torre	20 dias	Qua 23/05/18	Ter 19/06/18										
118	Recebimentos Insumos p/ Preparação Fabrica Torres Concreto & Canteiro	110 dias	Qua 20/06/18	Ter 20/11/18										
119	Montagem do canteiro no complexo	40 dias	Qua 21/11/18	Qui 24/01/19										
120	Término da montagem do canteiro no complexo	0 dias	Qui 24/01/19	Qui 24/01/19										
121	Mobilização de pessoal e equipamentos principais no complexo	0 dias	Qui 24/01/19	Qui 24/01/19										
122	Manufatura Torres de concreto	15 dias	Sex 25/01/19	Qui 14/02/19										
123	Comprovação Início Manufatura Torres	5 dias	Sex 15/02/19	Qui 21/02/19										
124	<b>Entregas de Torres Ex-Works (Fábrica de Torres Acciona)</b>	102,5 dias	Sex 15/02/19	Ter 16/07/19										
125	<b>PE Jandaia (09 Aerogeradores)</b>	22,5 dias	Sex 15/02/19	Ter 26/03/19										
126	2 Torres (cj completo de Dovelas)	5 dias	Sex 15/02/19	Qui 21/02/19										
127	2 Torres (cj completo de Dovelas)	5 dias	Sex 22/02/19	Qui 28/02/19										
128	2 Torres (cj completo de Dovelas)	5 dias	Sex 01/03/19	Qui 14/03/19										
129	2 Torres (cj completo de Dovelas)	5 dias	Sex 15/03/19	Qui 21/03/19										
130	1 Torre (cj completo de Dovelas)	2,5 dias	Sex 22/03/19	Ter 26/03/19										
131	<b>PE Jandaia I (08 Aerogeradores)</b>	20 dias	Ter 26/03/19	Ter 23/04/19										
132	1 Torre (cj completo de Dovelas)	2,5 dias	Ter 26/03/19	Qui 28/03/19										
133	2 Torres (cj completo de Dovelas)	5 dias	Sex 29/03/19	Qui 04/04/19										
134	2 Torres (cj completo de Dovelas)	5 dias	Sex 05/04/19	Qui 11/04/19										
135	2 Torres (cj completo de Dovelas)	5 dias	Sex 12/04/19	Qui 18/04/19										
136	1 Torre (cj completo de Dovelas)	2,5 dias	Sex 19/04/19	Ter 23/04/19										
137	<b>PE Nossa Senhora de Fátima (10 Aerogeradores)</b>	25 dias	Ter 23/04/19	Ter 28/05/19										
138	1 Torre (cj completo de Dovelas)	2,5 dias	Ter 23/04/19	Qui 25/04/19										
139	2 Torres (cj completo de Dovelas)	5 dias	Sex 26/04/19	Qui 02/05/19										
140	2 Torres (cj completo de Dovelas)	5 dias	Sex 03/05/19	Qui 09/05/19										
141	2 Torres (cj completo de Dovelas)	5 dias	Sex 10/05/19	Qui 16/05/19										
142	2 Torres (cj completo de Dovelas)	5 dias	Sex 17/05/19	Qui 23/05/19										
143	1 Torre (cj completo de Dovelas)	2,5 dias	Sex 24/05/19	Ter 28/05/19										
144	<b>PE São Clemente (07 Aerogeradores)</b>	17,5 dias	Ter 28/05/19	Qui 20/06/19										
145	1 Torre (cj completo de Dovelas)	2,5 dias	Ter 28/05/19	Qui 30/05/19										
146	2 Torres (cj completo de Dovelas)	5 dias	Sex 31/05/19	Qui 06/06/19										
147	2 Torres (cj completo de Dovelas)	5 dias	Sex 07/06/19	Qui 13/06/19										
148	2 Torres (cj completo de Dovelas)	5 dias	Sex 14/06/19	Qui 20/06/19										
149	<b>PE São Januário (07 Aerogeradores)</b>	17,5 dias	Sex 21/06/19	Ter 16/07/19										
150	2 Torres (cj completo de Dovelas)	5 dias	Sex 21/06/19	Qui 27/06/19										
151	2 Torres (cj completo de Dovelas)	5 dias	Sex 28/06/19	Qui 04/07/19										
152	2 Torres (cj completo de Dovelas)	5 dias	Sex 05/07/19	Qui 11/07/19										
153	1 Torre (cj completo de Dovelas)	2,5 dias	Sex 12/07/19	Ter 16/07/19										
154	<b>Entregas de Torres no Complexo Eólico</b>	105 dias	Sex 22/02/19	Qui 25/07/19										
155	<b>PE Jandaia (09 Aerogeradores)</b>	22,5 dias	Sex 22/02/19	Ter 02/04/19										
156	2 Torres (cj completo de Dovelas)	5 dias	Sex 22/02/19	Qui 28/02/19										
157	2 Torres (cj completo de Dovelas)	5 dias	Sex 01/03/19	Qui 14/03/19										
158	2 Torres (cj completo de Dovelas)	5 dias	Sex 15/03/19	Qui 21/03/19										
159	2 Torres (cj completo de Dovelas)	5 dias	Sex 22/03/19	Qui 28/03/19										

Término da montagem do canteiro no complexo 24/01  
Mobilização de pessoal e equipamentos principais no complexo 24/01

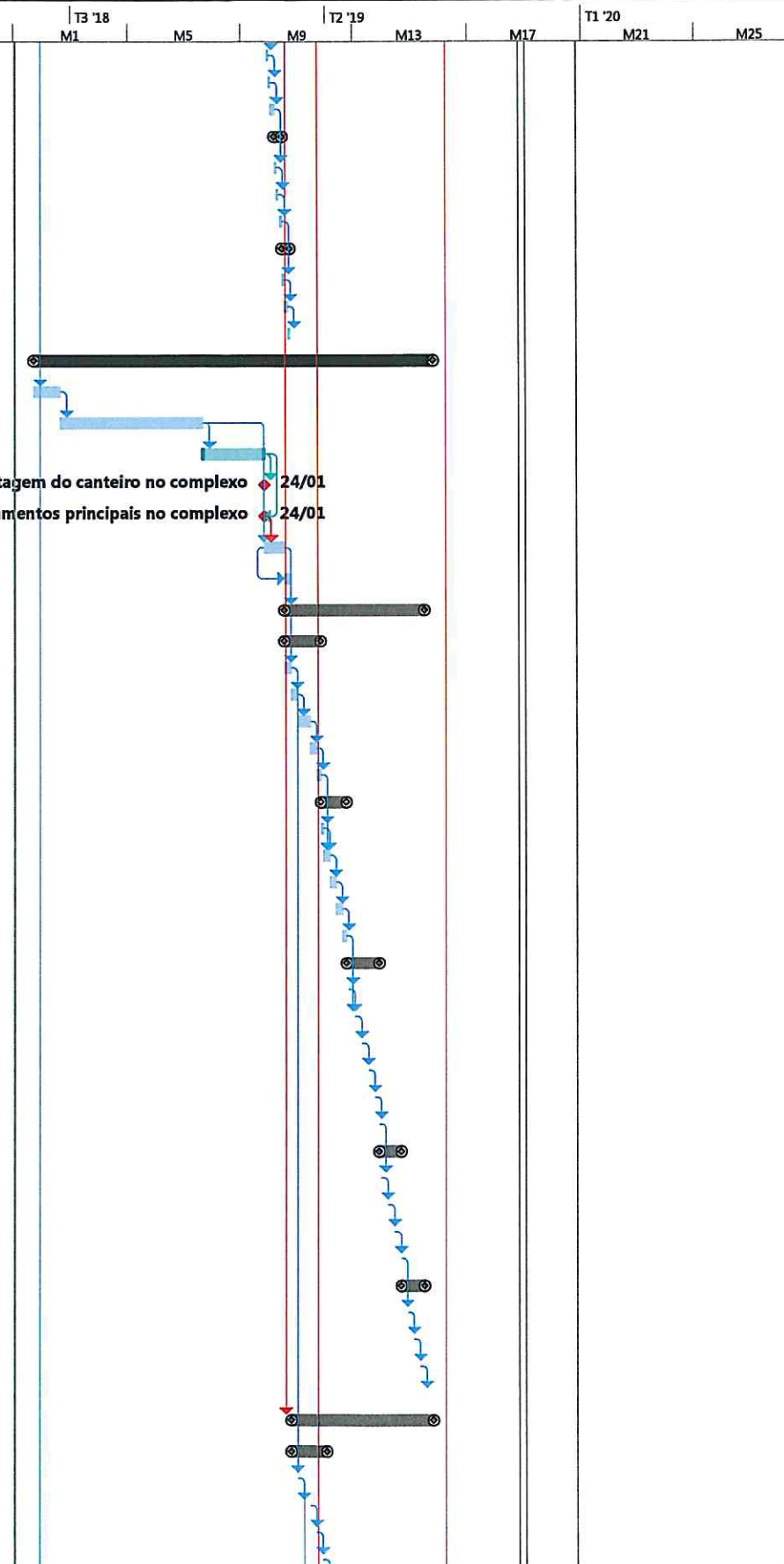

Handwritten signatures and a circular stamp that reads 'DEPTO. JANDÁIA'.



DETALHADO

ID	Nome da Tarefa	Duração	Início	Conclusão	T1 '17	M-16	M-12	T4 '17	M-8	M-4	T3 '18	M1	M5	M9	T2 '19	M13	M17	T1 '20	M21	M25	
160	1 Torre (cj completo de Dovelas)	2,5 dias	Sex 29/03/19	Ter 02/04/19																	
161	<b>PE Jandaia I (08 Aerogeradores)</b>	20 dias	Ter 02/04/19	Ter 30/04/19																	
162	1 Torre (cj completo de Dovelas)	2,5 dias	Ter 02/04/19	Qui 04/04/19																	
163	2 Torres (cj completo de Dovelas)	5 dias	Sex 05/04/19	Qui 11/04/19																	
164	2 Torres (cj completo de Dovelas)	5 dias	Sex 12/04/19	Qui 18/04/19																	
165	2 Torres (cj completo de Dovelas)	5 dias	Sex 19/04/19	Qui 25/04/19																	
166	1 Torre (cj completo de Dovelas)	2,5 dias	Sex 26/04/19	Ter 30/04/19																	
167	<b>PE Nossa Senhora de Fátima (10 Aerogeradores)</b>	25 dias	Ter 30/04/19	Ter 04/06/19																	
168	1 Torre (cj completo de Dovelas)	2,5 dias	Ter 30/04/19	Qui 02/05/19																	
169	2 Torres (cj completo de Dovelas)	5 dias	Sex 03/05/19	Qui 09/05/19																	
170	2 Torres (cj completo de Dovelas)	5 dias	Sex 10/05/19	Qui 16/05/19																	
171	2 Torres (cj completo de Dovelas)	5 dias	Sex 17/05/19	Qui 23/05/19																	
172	2 Torres (cj completo de Dovelas)	5 dias	Sex 24/05/19	Qui 30/05/19																	
173	1 Torre (cj completo de Dovelas)	2,5 dias	Sex 31/05/19	Ter 04/06/19																	
174	<b>PE São Clemente (07 Aerogeradores)</b>	17,5 dias	Ter 04/06/19	Qui 27/06/19																	
175	1 Torre (cj completo de Dovelas)	2,5 dias	Ter 04/06/19	Qui 06/06/19																	
176	2 Torres (cj completo de Dovelas)	5 dias	Sex 07/06/19	Qui 13/06/19																	
177	2 Torres (cj completo de Dovelas)	5 dias	Sex 14/06/19	Qui 20/06/19																	
178	2 Torres (cj completo de Dovelas)	5 dias	Sex 21/06/19	Qui 27/06/19																	
179	<b>PE São Januário (07 Aerogeradores)</b>	20 dias	Sex 28/06/19	Qui 25/07/19																	
180	2 Torres (cj completo de Dovelas)	5 dias	Sex 28/06/19	Qui 04/07/19																	
181	2 Torres (cj completo de Dovelas)	5 dias	Sex 05/07/19	Qui 11/07/19																	
182	2 Torres (cj completo de Dovelas)	5 dias	Sex 12/07/19	Qui 18/07/19																	
183	1 Torre (cj completo de Dovelas)	5 dias	Sex 19/07/19	Qui 25/07/19																	
184	<b>CJ NACELLE + HUB (Fábrica Acciona Bahia)</b>	320 dias	Qua 23/05/18	Qui 29/08/19																	
185	<b>Colocação Pedidos Compra Principais Componentes</b>	120 dias	Qua 23/05/18	Ter 06/11/18																	
186	Colocação Pedido Compra Fornecedor dos Geradores	15 dias	Qua 23/05/18	Ter 12/06/18																	
187	Comprovação Início Manufatura Geradores	60 dias	Qua 13/06/18	Ter 04/09/18																	
188	Colocação Pedido Compra Fornecedor dos Transformadores	15 dias	Qua 13/06/18	Ter 03/07/18																	
189	Comprovação Início Manufatura Transformadores	60 dias	Qua 04/07/18	Ter 25/09/18																	
190	Colocação Pedido Compra Fornecedor Eixos (Lento e Rápido)	15 dias	Qua 04/07/18	Ter 24/07/18																	
191	Comprovação Início Manufatura Eixos (Lento e Rápido)	60 dias	Qua 25/07/18	Ter 16/10/18																	
192	Colocação Pedido de Compra Fornecedores Componentes Principais dos Hubs	15 dias	Qua 25/07/18	Ter 14/08/18																	
193	Comprovação Início Manufatura Hubs	60 dias	Qua 15/08/18	Ter 06/11/18																	
194	Colocação Pedido de Compra Fornecedores Demais Componentes Naceles	15 dias	Qua 15/08/18	Ter 04/09/18																	
195	Colocação Pedido de Compra Fornecedores Demais Componentes Hubs	15 dias	Qua 05/09/18	Ter 25/09/18																	
196	<b>Recebimentos Principais Componentes</b>	100 dias	Qua 26/09/18	Qui 21/02/19																	
197	Recebimento dos Geradores (Planta Bahia)	100 dias	Qua 26/09/18	Qui 21/02/19																	
198	Recebimento dos Transformadores (Planta Bahia)	100 dias	Qua 26/09/18	Qui 21/02/19																	
199	Recebimento dos Eixos Lento e Rápido (Planta Bahia)	100 dias	Qua 26/09/18	Qui 21/02/19																	
200	Recebimento Componentes Principais dos Hubs	100 dias	Qua 26/09/18	Qui 21/02/19																	
201	Recebimento Demais Componentes Naceles	100 dias	Qua 26/09/18	Qui 21/02/19																	
202	Recebimento Demais Componentes Hubs	100 dias	Qua 26/09/18	Qui 21/02/19																	
203	<b>Montagem+ Entregas de Cj. Nacele+Hub Ex-Works (Fabrica Acciona Bahia)</b>	106 dias	Sex 22/02/19	Sex 26/07/19																	
204	<b>PE Jandaia (09 Aerogeradores)</b>	25 dias	Sex 22/02/19	Qui 04/04/19																	
205	1 conjunto de Nacele+Hub	5 dias	Sex 22/02/19	Qui 28/02/19																	
206	2 conjuntos de Nacele+Hub	5 dias	Sex 01/03/19	Qui 14/03/19																	
207	2 conjuntos de Nacele+Hub	5 dias	Sex 15/03/19	Qui 21/03/19																	
208	2 conjuntos de Nacele+Hub	5 dias	Sex 22/03/19	Qui 28/03/19																	
209	2 conjuntos de Nacele+Hub	5 dias	Sex 29/03/19	Qui 04/04/19																	
210	<b>PE Jandaia I (08 Aerogeradores)</b>	20 dias	Sex 05/04/19	Qui 02/05/19																	
211	2 conjuntos de Nacele+Hub	5 dias	Sex 05/04/19	Qui 11/04/19																	
212	2 conjuntos de Nacele+Hub	5 dias	Sex 12/04/19	Qui 18/04/19																	
213	2 conjuntos de Nacele+Hub	5 dias	Sex 19/04/19	Qui 25/04/19																	
214	2 conjuntos de Nacele+Hub	5 dias	Sex 26/04/19	Qui 02/05/19																	

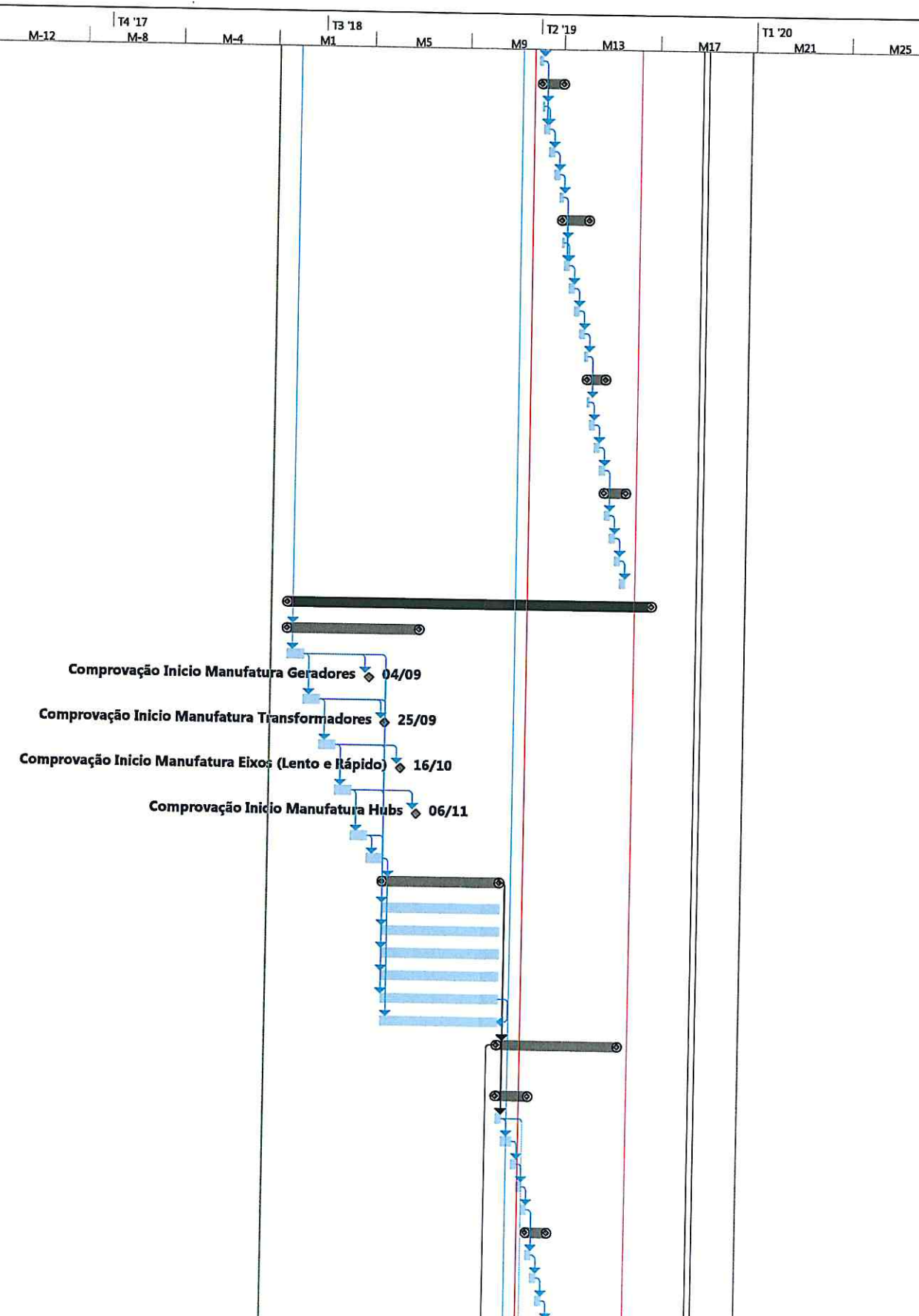

Handwritten signatures and stamps, including a circular stamp with the text 'DEPARTAMENTO DE SUPRIMENTOS'.



Cronograma Macro de Fornecimento conforme item 3.1 do Termo de Referência (Anexo I)

DETALHADO

ID	Nome da Tarefa	Duração	Início	Conclusão	T1 '17	M-16	M-12	T4 '17	M-8	M-4	T3 '18	M1	M5	M9	T2 '19	M13	M17	T1 '20	M21	M25
215	<b>PE Nossa Senhora de Fátima (10 Aeroeradores)</b>	25 dias	Sex 03/05/19	Qui 06/06/19																
216	2 conjuntos de Nacele+Hub	5 dias	Sex 03/05/19	Qui 09/05/19																
217	2 conjuntos de Nacele+Hub	5 dias	Sex 10/05/19	Qui 16/05/19																
218	2 conjuntos de Nacele+Hub	5 dias	Sex 17/05/19	Qui 23/05/19																
219	2 conjuntos de Nacele+Hub	5 dias	Sex 24/05/19	Qui 30/05/19																
220	2 conjuntos de Nacele+Hub	5 dias	Sex 31/05/19	Qui 06/06/19																
221	<b>PE São Clemente (07 Aeroeradores)</b>	20 dias	Sex 07/06/19	Qui 04/07/19																
222	2 conjuntos de Nacele+Hub	5 dias	Sex 07/06/19	Qui 13/06/19																
223	1 conjunto de Nacele+Hub	5 dias	Sex 14/06/19	Qui 20/06/19																
224	2 conjuntos de Nacele+Hub	5 dias	Sex 21/06/19	Qui 27/06/19																
225	2 conjuntos de Nacele+Hub	5 dias	Sex 28/06/19	Qui 04/07/19																
226	<b>PE São Januário (07 Aeroeradores)</b>	16 dias	Sex 05/07/19	Sex 26/07/19																
227	1 conjunto de Nacele+Hub	4 dias	Sex 05/07/19	Qua 10/07/19																
228	2 conjuntos de Nacele+Hub	4 dias	Qui 11/07/19	Ter 16/07/19																
229	2 conjuntos de Nacele+Hub	4 dias	Qua 17/07/19	Seg 22/07/19																
230	2 conjuntos de Nacele+Hub	4 dias	Ter 23/07/19	Sex 26/07/19																
231	<b>Entregas de Cj. Nacele+Hub no Complexo Eólico</b>	110 dias	Sex 29/03/19	Qui 29/08/19																
232	<b>PE Jandaia (09 Aeroeradores)</b>	25 dias	Sex 29/03/19	Qui 02/05/19																
233	1 conjunto de Nacele+Hub	5 dias	Sex 29/03/19	Qui 04/04/19																
234	2 conjuntos de Nacele+Hub	5 dias	Sex 05/04/19	Qui 11/04/19																
235	2 conjuntos de Nacele+Hub	5 dias	Sex 12/04/19	Qui 18/04/19																
236	2 conjuntos de Nacele+Hub	5 dias	Sex 19/04/19	Qui 25/04/19																
237	2 conjuntos de Nacele+Hub	5 dias	Sex 26/04/19	Qui 02/05/19																
238	<b>PE Jandaia I (08 Aeroeradores)</b>	20 dias	Sex 03/05/19	Qui 30/05/19																
239	2 conjuntos de Nacele+Hub	5 dias	Sex 03/05/19	Qui 09/05/19																
240	2 conjuntos de Nacele+Hub	5 dias	Sex 10/05/19	Qui 16/05/19																
241	2 conjuntos de Nacele+Hub	5 dias	Sex 17/05/19	Qui 23/05/19																
242	2 conjuntos de Nacele+Hub	5 dias	Sex 24/05/19	Qui 30/05/19																
243	<b>PE Nossa Senhora de Fátima (10 Aeroeradores)</b>	25 dias	Sex 31/05/19	Qui 04/07/19																
244	2 conjuntos de Nacele+Hub	5 dias	Sex 31/05/19	Qui 06/06/19																
245	2 conjuntos de Nacele+Hub	5 dias	Sex 07/06/19	Qui 13/06/19																
246	2 conjuntos de Nacele+Hub	5 dias	Sex 14/06/19	Qui 20/06/19																
247	2 conjuntos de Nacele+Hub	5 dias	Sex 21/06/19	Qui 27/06/19																
248	2 conjuntos de Nacele+Hub	5 dias	Sex 28/06/19	Qui 04/07/19																
249	<b>PE São Clemente (07 Aeroeradores)</b>	20 dias	Sex 05/07/19	Qui 01/08/19																
250	2 conjuntos de Nacele+Hub	5 dias	Sex 05/07/19	Qui 11/07/19																
251	1 conjunto de Nacele+Hub	5 dias	Sex 12/07/19	Qui 18/07/19																
252	2 conjuntos de Nacele+Hub	5 dias	Sex 19/07/19	Qui 25/07/19																
253	2 conjuntos de Nacele+Hub	5 dias	Sex 26/07/19	Qui 01/08/19																
254	<b>PE São Januário (07 Aeroeradores)</b>	20 dias	Sex 02/08/19	Qui 29/08/19																
255	1 conjunto de Nacele+Hub	5 dias	Sex 02/08/19	Qui 08/08/19																
256	2 conjuntos de Nacele+Hub	5 dias	Sex 09/08/19	Qui 15/08/19																
257	2 conjuntos de Nacele+Hub	5 dias	Sex 16/08/19	Qui 22/08/19																
258	2 conjuntos de Nacele+Hub	5 dias	Sex 23/08/19	Qui 29/08/19																
259	<b>Montagem Final Cj Aeroeradores</b>	162 dias	Sex 01/03/19	Seg 21/10/19																
260	<b>Pré-Montagem + Juntas Verticais das Torres Concreto</b>	100 dias	Sex 01/03/19	Qui 25/07/19																
261	<b>PE Jandaia (09 Aeroeradores)</b>	22,5 dias	Sex 01/03/19	Ter 09/04/19																
262	2 Torres (cj completo de Dovelas)	5 dias	Sex 01/03/19	Qui 14/03/19																
263	2 Torres (cj completo de Dovelas)	5 dias	Sex 15/03/19	Qui 21/03/19																
264	2 Torres (cj completo de Dovelas)	5 dias	Sex 22/03/19	Qui 28/03/19																
265	2 Torres (cj completo de Dovelas)	5 dias	Sex 29/03/19	Qui 04/04/19																
266	1 Torres (cj completo de Dovelas)	2,5 dias	Sex 05/04/19	Ter 09/04/19																
267	<b>PE Jandaia I (08 Aeroeradores)</b>	20 dias	Ter 09/04/19	Ter 07/05/19																
268	1 Torres (cj completo de Dovelas)	2,5 dias	Ter 09/04/19	Qui 11/04/19																
269	2 Torres (cj completo de Dovelas)	5 dias	Sex 12/04/19	Qui 18/04/19																
270	2 Torres (cj completo de Dovelas)	5 dias	Sex 19/04/19	Qui 25/04/19																

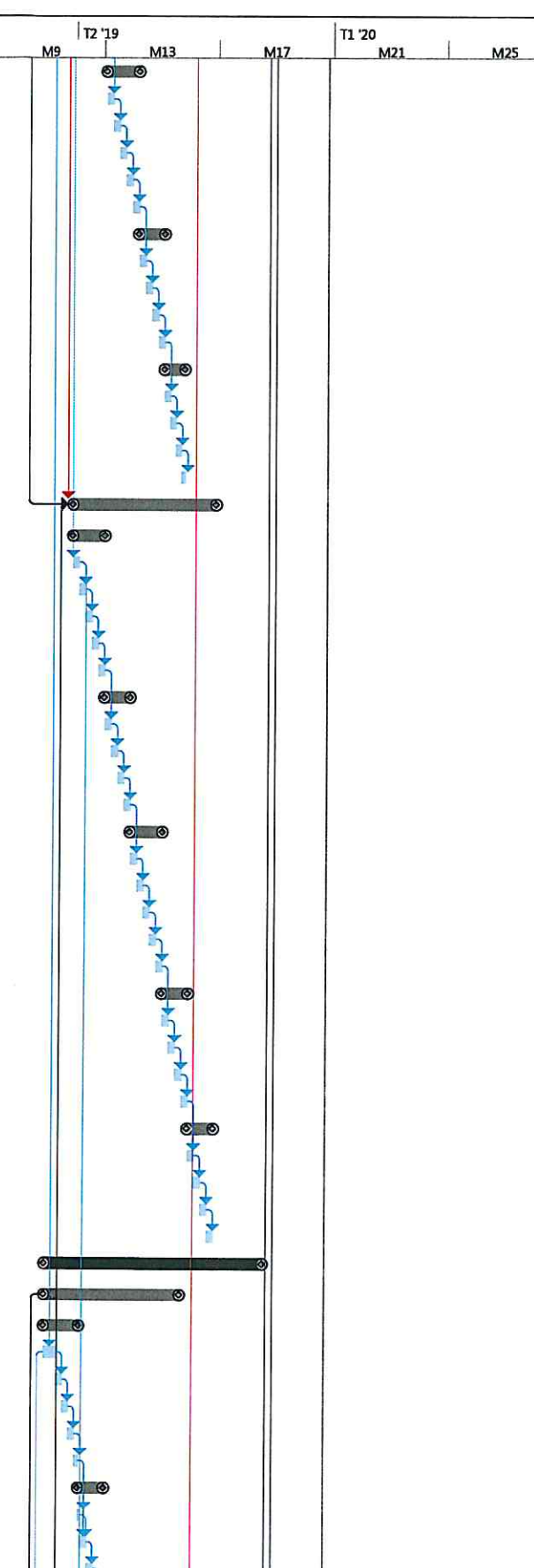

Handwritten signature and stamp. The stamp is circular and contains the text "DEPARTAMENTO JURÍDICO".



ID	Nome da Tarefa	Duração	Início	Conclusão	T1 '17		T4 '17		T3 '18		T2 '19		T1 '20	
					M-16	M-12	M-8	M-4	M1	M5	M9	M13	M17	M21
271	2 Torres (cj completo de Dovelas)	5 dias	Sex 26/04/19	Qui 02/05/19										
272	1 Torres (cj completo de Dovelas)	2,5 dias	Sex 03/05/19	Ter 07/05/19										
273	<b>PE Nossa Senhora de Fátima (10 Aeroeradores)</b>	25 dias	Ter 07/05/19	Ter 11/06/19										
274	1 Torres (cj completo de Dovelas)	2,5 dias	Ter 07/05/19	Qui 09/05/19										
275	2 Torres (cj completo de Dovelas)	5 dias	Sex 10/05/19	Qui 16/05/19										
276	2 Torres (cj completo de Dovelas)	5 dias	Sex 17/05/19	Qui 23/05/19										
277	2 Torres (cj completo de Dovelas)	5 dias	Sex 24/05/19	Qui 30/05/19										
278	2 Torres (cj completo de Dovelas)	5 dias	Sex 31/05/19	Qui 06/06/19										
279	1 Torres (cj completo de Dovelas)	2,5 dias	Sex 07/06/19	Ter 11/06/19										
280	<b>PE São Clemente (07 Aeroeradores)</b>	17,5 dias	Ter 11/06/19	Qui 04/07/19										
281	1 Torres (cj completo de Dovelas)	2,5 dias	Ter 11/06/19	Qui 13/06/19										
282	2 Torres (cj completo de Dovelas)	5 dias	Sex 14/06/19	Qui 20/06/19										
283	2 Torres (cj completo de Dovelas)	5 dias	Sex 21/06/19	Qui 27/06/19										
284	2 Torres (cj completo de Dovelas)	5 dias	Sex 28/06/19	Qui 04/07/19										
285	<b>PE São Januário (07 Aeroeradores)</b>	20 dias	Sex 28/06/19	Qui 25/07/19										
286	2 Torres (cj completo de Dovelas)	5 dias	Sex 28/06/19	Qui 04/07/19										
287	2 Torres (cj completo de Dovelas)	5 dias	Sex 05/07/19	Qui 11/07/19										
288	2 Torres (cj completo de Dovelas)	5 dias	Sex 12/07/19	Qui 18/07/19										
289	1 Torre (cj completo de Dovelas)	5 dias	Sex 19/07/19	Qui 25/07/19										
290	<b>Montagem Final das Torres Concreto (Tower Erection)</b>	115 dias	Sex 29/03/19	Qui 05/09/19										
291	<b>PE Jandaia (09 Aeroeradores)</b>	22,5 dias	Sex 29/03/19	Ter 30/04/19										
292	2 Torres (cj completo de Dovelas)	5 dias	Sex 29/03/19	Qui 04/04/19										
293	2 Torres (cj completo de Dovelas)	5 dias	Sex 05/04/19	Qui 11/04/19										
294	2 Torres (cj completo de Dovelas)	5 dias	Sex 12/04/19	Qui 18/04/19										
295	2 Torres (cj completo de Dovelas)	5 dias	Sex 19/04/19	Qui 25/04/19										
296	1 Torres (cj completo de Dovelas)	2,5 dias	Sex 26/04/19	Ter 30/04/19										
297	<b>PE Jandaia I (08 Aeroeradores)</b>	35 dias	Ter 30/04/19	Ter 18/06/19										
298	1 Torres (cj completo de Dovelas)	2,5 dias	Ter 30/04/19	Qui 02/05/19										
299	2 Torres (cj completo de Dovelas)	5 dias	Sex 03/05/19	Qui 09/05/19										
300	2 Torres (cj completo de Dovelas)	5 dias	Sex 10/05/19	Qui 16/05/19										
301	2 Torres (cj completo de Dovelas)	5 dias	Sex 07/06/19	Qui 13/06/19										
302	1 Torres (cj completo de Dovelas)	2,5 dias	Sex 14/06/19	Ter 18/06/19										
303	<b>PE Nossa Senhora de Fátima (10 Aeroeradores)</b>	25 dias	Sex 14/06/19	Qui 18/07/19										
304	1 Torres (cj completo de Dovelas)	2,5 dias	Sex 14/06/19	Ter 18/06/19										
305	2 Torres (cj completo de Dovelas)	5 dias	Ter 18/06/19	Ter 25/06/19										
306	2 Torres (cj completo de Dovelas)	5 dias	Ter 25/06/19	Ter 02/07/19										
307	2 Torres (cj completo de Dovelas)	5 dias	Ter 02/07/19	Ter 09/07/19										
308	2 Torres (cj completo de Dovelas)	5 dias	Ter 09/07/19	Ter 16/07/19										
309	1 Torres (cj completo de Dovelas)	2,5 dias	Ter 16/07/19	Qui 18/07/19										
310	<b>PE São Clemente (07 Aeroeradores)</b>	17,5 dias	Sex 19/07/19	Ter 13/08/19										
311	1 Torre (cj completo de Dovelas)	2,5 dias	Sex 19/07/19	Ter 23/07/19										
312	2 Torres (cj completo de Dovelas)	5 dias	Ter 23/07/19	Ter 30/07/19										
313	2 Torres (cj completo de Dovelas)	5 dias	Ter 30/07/19	Ter 06/08/19										
314	2 Torres (cj completo de Dovelas)	5 dias	Ter 06/08/19	Ter 13/08/19										
315	<b>PE São Januário (07 Aeroeradores)</b>	17,5 dias	Ter 13/08/19	Qui 05/09/19										
316	2 Torres (cj completo de Dovelas)	5 dias	Ter 13/08/19	Ter 20/08/19										
317	2 Torres (cj completo de Dovelas)	5 dias	Ter 20/08/19	Ter 27/08/19										
318	2 Torres (cj completo de Dovelas)	5 dias	Ter 27/08/19	Ter 03/09/19										
319	1 Torre (cj completo de Dovelas)	2,5 dias	Ter 03/09/19	Qui 05/09/19										
320	<b>Montagem Final das Naceles+Hub nas Torres (Nacele Erection)</b>	110 dias	Sex 05/04/19	Qui 05/09/19										
321	<b>PE Jandaia (09 Aeroeradores)</b>	22,5 dias	Sex 05/04/19	Ter 07/05/19										
322	2 Torres (cj completoTorres+Naceles+Hub)	5 dias	Sex 05/04/19	Qui 11/04/19										
323	2 Torres (cj completoTorres+Naceles+Hub)	5 dias	Sex 12/04/19	Qui 18/04/19										
324	2 Torres (cj completoTorres+Naceles+Hub)	5 dias	Sex 19/04/19	Qui 25/04/19										
325	2 Torres (cj completoTorres+Naceles+Hub)	5 dias	Sex 26/04/19	Qui 02/05/19										
326	1 Torre (cj completoTorres+Naceles+Hub)	2,5 dias	Sex 03/05/19	Ter 07/05/19										
327	<b>PE Jandaia I (08 Aeroeradores)</b>	30 dias	Ter 07/05/19	Ter 18/06/19										

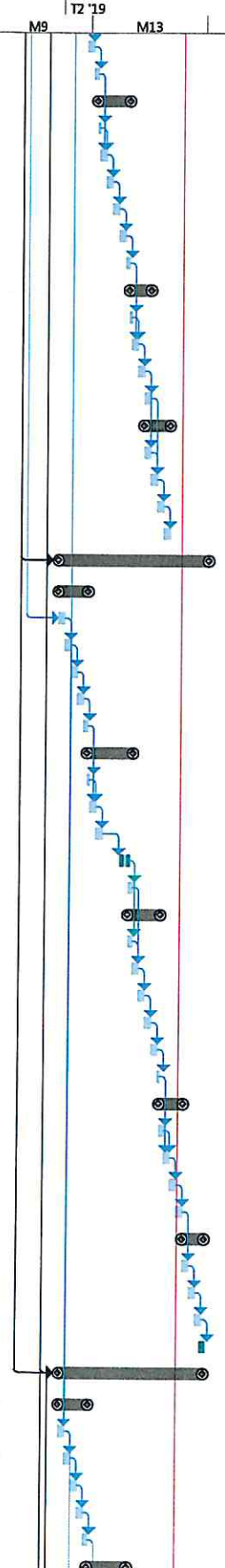

Handwritten signatures and a circular stamp of the 'DEPTO. JURÍDICO' are present in the bottom right corner of the page.



Cronograma Macro de Fornecimento conforme item 3.1 do Termo de Referência (Anexo I)

DETALHADO

ID	Nome da Tarefa	Duração	Início	Conclusão	T1 '17		T4 '17		T3 '18			T2 '19			T1 '20	
					M-16	M-12	M-8	M-4	M1	M5	M9	M13	M17	M21	M25	
328	1 Torre (cj completoTorres+Naceles+Hub)	2,5 dias	Ter 07/05/19	Qui 09/05/19												
329	2 Torres (cj completoTorres+Naceles+Hub)	5 dias	Sex 10/05/19	Qui 16/05/19												
330	2 Torres (cj completoTorres+Naceles+Hub)	5 dias	Sex 17/05/19	Qui 23/05/19												
331	2 Torres (cj completoTorres+Naceles+Hub)	5 dias	Sex 24/05/19	Qui 30/05/19												
332	1 Torre (cj completoTorres+Naceles+Hub)	2,5 dias	Sex 14/06/19	Ter 18/06/19												
333	<b>PE Nossa Senhora de Fátima (10 Aeroeradores)</b>	25 dias	Ter 18/06/19	Ter 23/07/19												
334	1 Torre (cj completoTorres+Naceles+Hub)	2,5 dias	Ter 18/06/19	Qui 20/06/19												
335	2 Torres (cj completoTorres+Naceles+Hub)	5 dias	Sex 21/06/19	Qui 27/06/19												
336	2 Torres (cj completoTorres+Naceles+Hub)	5 dias	Sex 28/06/19	Qui 04/07/19												
337	2 Torres (cj completoTorres+Naceles+Hub)	5 dias	Sex 05/07/19	Qui 11/07/19												
338	2 Torres (cj completoTorres+Naceles+Hub)	5 dias	Sex 12/07/19	Qui 18/07/19												
339	1 Torre (cj completoTorres+Naceles+Hub)	2,5 dias	Sex 19/07/19	Ter 23/07/19												
340	<b>PE São Clemente (07 Aeroeradores)</b>	17,5 dias	Ter 23/07/19	Qui 15/08/19												
341	1 Torre (cj completoTorres+Naceles+Hub)	2,5 dias	Ter 23/07/19	Qui 25/07/19												
342	2 Torres (cj completoTorres+Naceles+Hub)	5 dias	Sex 26/07/19	Qui 01/08/19												
343	2 Torres (cj completoTorres+Naceles+Hub)	5 dias	Sex 02/08/19	Qui 08/08/19												
344	2 Torres (cj completoTorres+Naceles+Hub)	5 dias	Sex 09/08/19	Qui 15/08/19												
345	<b>PE São Januário (07 Aeroeradores)</b>	15 dias	Sex 16/08/19	Qui 05/09/19												
346	3 Torres (cj completoTorres+Naceles+Hub)	5 dias	Sex 16/08/19	Qui 22/08/19												
347	2 Torres (cj completoTorres+Naceles+Hub)	5 dias	Sex 23/08/19	Qui 29/08/19												
348	2 Torres (cj completoTorres+Naceles+Hub)	5 dias	Sex 30/08/19	Qui 05/09/19												
349	<b>Acabamento Juntas Horizontais das Torres (Horizontal Joints)</b>	112,5 dias	Sex 19/04/19	Ter 24/09/19												
350	<b>PE Jandaia (09 Aeroeradores)</b>	22,5 dias	Sex 19/04/19	Ter 21/05/19												
351	2 Torres (cj completoTorres+Naceles+Hub)	5 dias	Sex 19/04/19	Qui 25/04/19												
352	2 Torres (cj completoTorres+Naceles+Hub)	5 dias	Sex 26/04/19	Qui 02/05/19												
353	2 Torres (cj completoTorres+Naceles+Hub)	5 dias	Sex 03/05/19	Qui 09/05/19												
354	2 Torres (cj completoTorres+Naceles+Hub)	5 dias	Sex 10/05/19	Qui 16/05/19												
355	1 Torre (cj completoTorres+Naceles+Hub)	2,5 dias	Sex 17/05/19	Ter 21/05/19												
356	<b>PE Jandaia I (08 Aeroeradores)</b>	30 dias	Ter 21/05/19	Ter 02/07/19												
357	1 Torre (cj completoTorres+Naceles+Hub)	2,5 dias	Ter 21/05/19	Qui 23/05/19												
358	2 Torres (cj completoTorres+Naceles+Hub)	5 dias	Sex 24/05/19	Qui 30/05/19												
359	2 Torres (cj completoTorres+Naceles+Hub)	5 dias	Sex 31/05/19	Qui 06/06/19												
360	2 Torres (cj completoTorres+Naceles+Hub)	5 dias	Sex 07/06/19	Qui 13/06/19												
361	1 Torre (cj completoTorres+Naceles+Hub)	2,5 dias	Sex 28/06/19	Ter 02/07/19												
362	<b>PE Nossa Senhora de Fátima (10 Aeroeradores)</b>	25 dias	Ter 02/07/19	Ter 06/08/19												
363	1 Torre (cj completoTorres+Naceles+Hub)	2,5 dias	Ter 02/07/19	Qui 04/07/19												
364	2 Torres (cj completoTorres+Naceles+Hub)	5 dias	Sex 05/07/19	Qui 11/07/19												
365	2 Torres (cj completoTorres+Naceles+Hub)	5 dias	Sex 12/07/19	Qui 18/07/19												
366	2 Torres (cj completoTorres+Naceles+Hub)	5 dias	Sex 19/07/19	Qui 25/07/19												
367	2 Torres (cj completoTorres+Naceles+Hub)	5 dias	Sex 26/07/19	Qui 01/08/19												
368	1 Torre (cj completoTorres+Naceles+Hub)	2,5 dias	Sex 02/08/19	Ter 06/08/19												
369	<b>PE São Clemente (07 Aeroeradores)</b>	17,5 dias	Ter 06/08/19	Qui 29/08/19												
370	1 Torre (cj completoTorres+Naceles+Hub)	2,5 dias	Ter 06/08/19	Qui 08/08/19												
371	2 Torres (cj completoTorres+Naceles+Hub)	5 dias	Sex 09/08/19	Qui 15/08/19												
372	2 Torres (cj completoTorres+Naceles+Hub)	5 dias	Sex 16/08/19	Qui 22/08/19												
373	2 Torres (cj completoTorres+Naceles+Hub)	5 dias	Sex 23/08/19	Qui 29/08/19												
374	<b>PE São Januário (07 Aeroeradores)</b>	17,5 dias	Sex 30/08/19	Ter 24/09/19												
375	2 Torres (cj completoTorres+Naceles+Hub)	5 dias	Sex 30/08/19	Qui 05/09/19												
376	2 Torres (cj completoTorres+Naceles+Hub)	5 dias	Sex 06/09/19	Qui 12/09/19												
377	2 Torres (cj completoTorres+Naceles+Hub)	5 dias	Sex 13/09/19	Qui 19/09/19												
378	1 Torre (cj completoTorres+Naceles+Hub)	2,5 dias	Sex 20/09/19	Ter 24/09/19												
379	<b>Montagem Cabos Pré-Tensionamento das Torres (Tensioning Cabling)</b>	112,5 dias	Sex 26/04/19	Ter 01/10/19												
380	<b>PE Jandaia (09 Aeroeradores)</b>	22,5 dias	Sex 26/04/19	Ter 28/05/19												
381	2 Torres (cj completoTorres+Naceles+Hub)	5 dias	Sex 26/04/19	Qui 02/05/19												
382	2 Torres (cj completoTorres+Naceles+Hub)	5 dias	Sex 03/05/19	Qui 09/05/19												
383	2 Torres (cj completoTorres+Naceles+Hub)	5 dias	Sex 10/05/19	Qui 16/05/19												
384	2 Torres (cj completoTorres+Naceles+Hub)	5 dias	Sex 17/05/19	Qui 23/05/19												

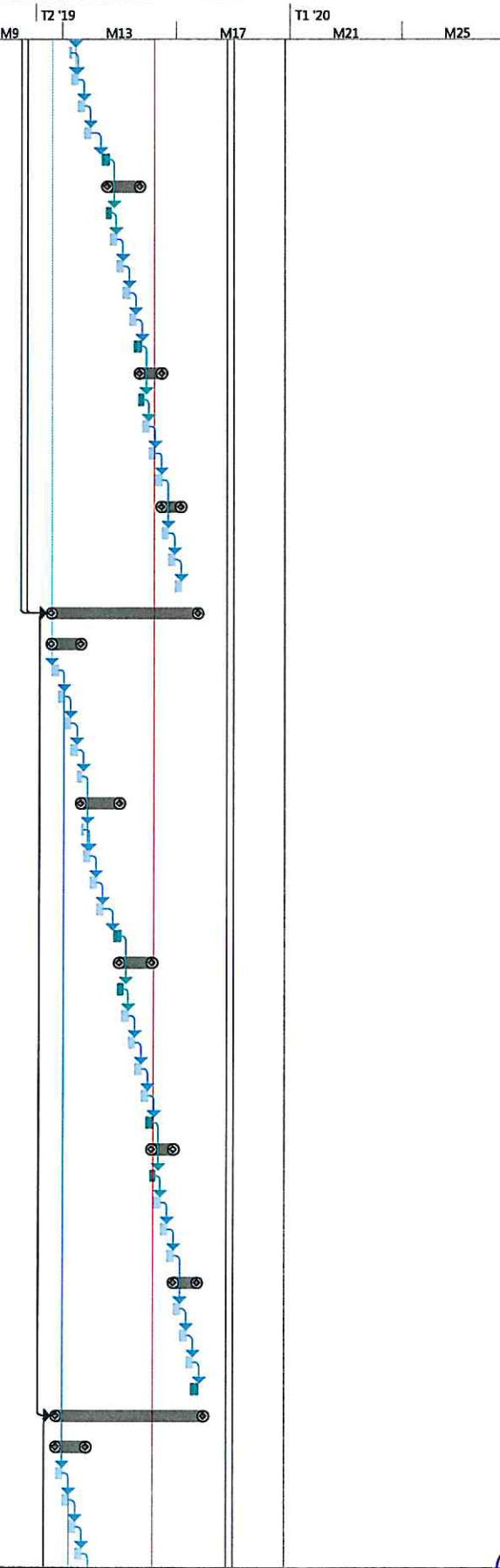

Handwritten signatures and a circular stamp are present in the bottom right corner of the page.



Cronograma Macro de Fornecimento conforme item 3.1 do Termo de Referência (Anexo I)

DETALHADO

ID	Nome da Tarefa	Duração	Início	Conclusão	T1 '17		T4 '17		T3 '18		T2 '19		T1 '20	
					M-16	M-12	M-8	M-4	M1	M5	M9	M13	M17	M21
385	1 Torre (cj completoTorres+Naceles+Hub)	2,5 dias	Sex 24/05/19	Ter 28/05/19										
386	<b>PE Jandaia I (08 Aerogeradores)</b>	30 dias	Ter 28/05/19	Ter 09/07/19										
387	1 Torre (cj completoTorres+Naceles+Hub)	2,5 dias	Ter 28/05/19	Qui 30/05/19										
388	2 Torres (cj completoTorres+Naceles+Hub)	5 dias	Sex 31/05/19	Qui 06/06/19										
389	2 Torres (cj completoTorres+Naceles+Hub)	5 dias	Sex 07/06/19	Qui 13/06/19										
390	2 Torres (cj completoTorres+Naceles+Hub)	5 dias	Sex 14/06/19	Qui 20/06/19										
391	1 Torre (cj completoTorres+Naceles+Hub)	2,5 dias	Sex 05/07/19	Ter 09/07/19										
392	<b>PE Nossa Senhora de Fátima (10 Aerogeradores)</b>	25 dias	Ter 09/07/19	Ter 13/08/19										
393	1 Torre (cj completoTorres+Naceles+Hub)	2,5 dias	Ter 09/07/19	Qui 11/07/19										
394	2 Torres (cj completoTorres+Naceles+Hub)	5 dias	Sex 12/07/19	Qui 18/07/19										
395	2 Torres (cj completoTorres+Naceles+Hub)	5 dias	Sex 19/07/19	Qui 25/07/19										
396	2 Torres (cj completoTorres+Naceles+Hub)	5 dias	Sex 26/07/19	Qui 01/08/19										
397	2 Torres (cj completoTorres+Naceles+Hub)	5 dias	Sex 02/08/19	Qui 08/08/19										
398	1 Torre (cj completoTorres+Naceles+Hub)	2,5 dias	Sex 09/08/19	Ter 13/08/19										
399	<b>PE São Clemente (07 Aerogeradores)</b>	17,5 dias	Ter 13/08/19	Qui 05/09/19										
400	1 Torre (cj completoTorres+Naceles+Hub)	2,5 dias	Ter 13/08/19	Qui 15/08/19										
401	2 Torres (cj completoTorres+Naceles+Hub)	5 dias	Sex 16/08/19	Qui 22/08/19										
402	2 Torres (cj completoTorres+Naceles+Hub)	5 dias	Sex 23/08/19	Qui 29/08/19										
403	2 Torres (cj completoTorres+Naceles+Hub)	5 dias	Sex 30/08/19	Qui 05/09/19										
404	<b>PE São Januário (07 Aerogeradores)</b>	17,5 dias	Sex 06/09/19	Ter 01/10/19										
405	2 Torres (cj completoTorres+Naceles+Hub)	5 dias	Sex 06/09/19	Qui 12/09/19										
406	2 Torres (cj completoTorres+Naceles+Hub)	5 dias	Sex 13/09/19	Qui 19/09/19										
407	2 Torres (cj completoTorres+Naceles+Hub)	5 dias	Sex 20/09/19	Qui 26/09/19										
408	1 Torre (cj completoTorres+Naceles+Hub)	2,5 dias	Sex 27/09/19	Ter 01/10/19										
409	<b>Montagem Cj de Pás nas Naceles (Blades Erection)</b>	107,5 dias	Sex 03/05/19	Ter 01/10/19										
410	<b>PE Jandaia (09 Aerogeradores)</b>	22,5 dias	Sex 03/05/19	Ter 04/06/19										
411	2 Torres (cj completo de Torres+Naceles+Hub+Pás)	5 dias	Sex 03/05/19	Qui 09/05/19										
412	2 Torres (cj completo de Torres+Naceles+Hub+Pás)	5 dias	Sex 10/05/19	Qui 16/05/19										
413	2 Torres (cj completo de Torres+Naceles+Hub+Pás)	5 dias	Sex 17/05/19	Qui 23/05/19										
414	2 Torres (cj completo de Torres+Naceles+Hub+Pás)	5 dias	Sex 24/05/19	Qui 30/05/19										
415	1 Torre (cj completo de Torres+Naceles+Hub+Pás)	2,5 dias	Sex 31/05/19	Ter 04/06/19										
416	<b>PE Jandaia I (08 Aerogeradores)</b>	30 dias	Ter 04/06/19	Ter 16/07/19										
417	1 Torre (cj completo de Torres+Naceles+Hub+Pás)	2,5 dias	Ter 04/06/19	Qui 06/06/19										
418	2 Torres (cj completo de Torres+Naceles+Hub+Pás)	5 dias	Sex 07/06/19	Qui 13/06/19										
419	2 Torres (cj completo de Torres+Naceles+Hub+Pás)	5 dias	Sex 14/06/19	Qui 20/06/19										
420	2 Torres (cj completo de Torres+Naceles+Hub+Pás)	5 dias	Sex 05/07/19	Qui 11/07/19										
421	1 Torre (cj completo de Torres+Naceles+Hub+Pás)	2,5 dias	Sex 12/07/19	Ter 16/07/19										
422	<b>PE Nossa Senhora de Fátima (10 Aerogeradores)</b>	20 dias	Ter 16/07/19	Ter 13/08/19										
423	1 Torre (cj completo de Torres+Naceles+Hub+Pás)	2,5 dias	Ter 16/07/19	Qui 18/07/19										
424	2 Torres (cj completo de Torres+Naceles+Hub+Pás)	5 dias	Ter 23/07/19	Ter 30/07/19										
425	2 Torres (cj completo de Torres+Naceles+Hub+Pás)	5 dias	Sex 19/07/19	Qui 25/07/19										
426	2 Torres (cj completo de Torres+Naceles+Hub+Pás)	5 dias	Sex 26/07/19	Qui 01/08/19										
427	2 Torres (cj completo de Torres+Naceles+Hub+Pás)	5 dias	Sex 02/08/19	Qui 08/08/19										
428	1 Torre (cj completo de Torres+Naceles+Hub+Pás)	2,5 dias	Sex 09/08/19	Ter 13/08/19										
429	<b>PE São Clemente (07 Aerogeradores)</b>	17,5 dias	Ter 13/08/19	Qui 05/09/19										
430	1 Torre (cj completo de Torres+Naceles+Hub+Pás)	2,5 dias	Ter 13/08/19	Qui 15/08/19										
431	2 Torres (cj completo de Torres+Naceles+Hub+Pás)	5 dias	Sex 16/08/19	Qui 22/08/19										
432	2 Torres (cj completo de Torres+Naceles+Hub+Pás)	5 dias	Sex 23/08/19	Qui 29/08/19										
433	2 Torres (cj completo de Torres+Naceles+Hub+Pás)	5 dias	Sex 30/08/19	Qui 05/09/19										
434	<b>PE São Januário (07 Aerogeradores)</b>	17,5 dias	Sex 06/09/19	Ter 01/10/19										
435	2 Torres (cj completo de Torres+Naceles+Hub+Pás)	5 dias	Sex 06/09/19	Qui 12/09/19										
436	2 Torres (cj completo de Torres+Naceles+Hub+Pás)	5 dias	Sex 13/09/19	Qui 19/09/19										
437	2 Torres (cj completo de Torres+Naceles+Hub+Pás)	5 dias	Sex 20/09/19	Qui 26/09/19										
438	1 Torre (cj completo de Torres+Naceles+Hub+Pás)	2,5 dias	Sex 27/09/19	Ter 01/10/19										
439	<b>Montagem Cabos de Força (Power Cabling)</b>	102,5 dias	Sex 17/05/19	Ter 08/10/19										
440	<b>PE Jandaia (09 Aerogeradores)</b>	22,5 dias	Sex 17/05/19	Ter 18/06/19										
441	2 Torres (cj completo de Torres+Naceles+Hub+Pás+Cabos Força)	5 dias	Sex 17/05/19	Qui 23/05/19										

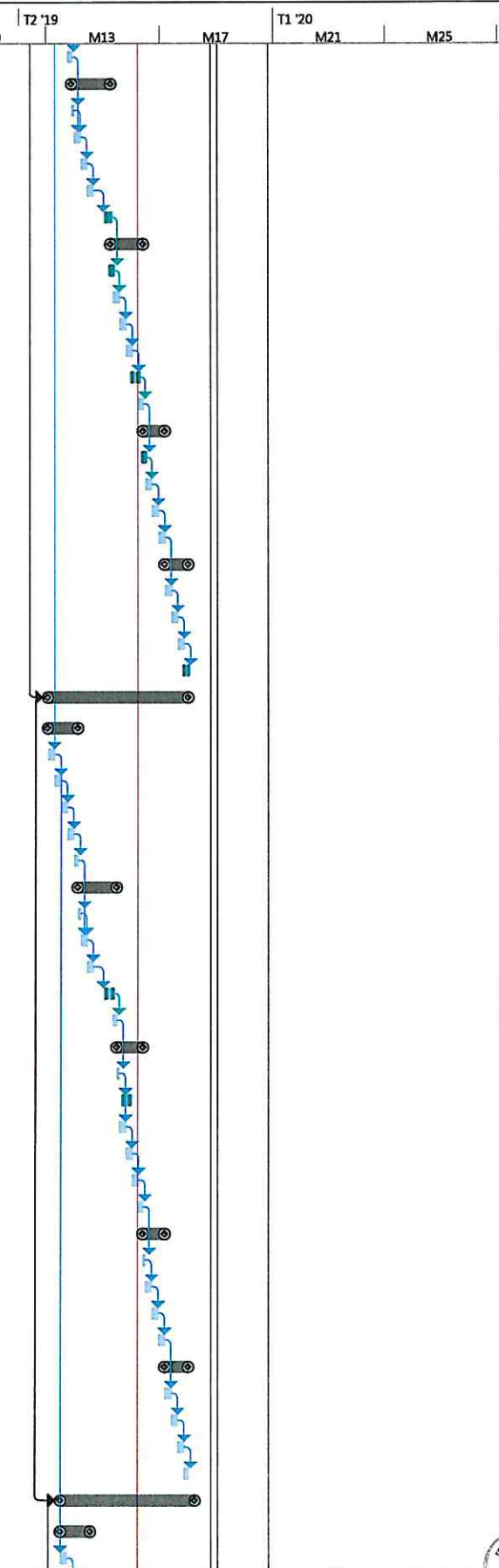

Handwritten signatures and stamps are present in the bottom right corner of the page, including a circular stamp with the text "ACCIÓNA WINDPOWER" and other illegible markings.



DETALHADO

ID	Nome da Tarefa	Duração	Início	Conclusão	T1 '17		T4 '17		T3 '18		T2 '19		T1 '20	
					M-16	M-12	M-8	M-4	M1	M5	M9	M13	M17	M21
442	2 Torres (cj completo de Torres+Naceles+Hub+Pás+Cabos Força)	5 dias	Sex 24/05/19	Qui 30/05/19										
443	2 Torres (cj completo de Torres+Naceles+Hub+Pás+Cabos Força)	5 dias	Sex 31/05/19	Qui 06/06/19										
444	2 Torres (cj completo de Torres+Naceles+Hub+Pás+Cabos Força)	5 dias	Sex 07/06/19	Qui 13/06/19										
445	1 Torre (cj completo de Torres+Naceles+Hub+Pás+Cabos Força)	2,5 dias	Sex 14/06/19	Ter 18/06/19										
446	<b>PE Jandaia I (08 Aerogeradores)</b>	20 dias	Ter 18/06/19	Ter 16/07/19										
447	1 Torre (cj completo de Torres+Naceles+Hub+Pás+Cabos Força)	2,5 dias	Ter 18/06/19	Qui 20/06/19										
448	2 Torres (cj completo de Torres+Naceles+Hub+Pás+Cabos Força)	5 dias	Sex 21/06/19	Qui 27/06/19										
449	2 Torres (cj completo de Torres+Naceles+Hub+Pás+Cabos Força)	5 dias	Sex 28/06/19	Qui 04/07/19										
450	2 Torres (cj completo de Torres+Naceles+Hub+Pás+Cabos Força)	5 dias	Sex 05/07/19	Qui 11/07/19										
451	1 Torre (cj completo de Torres+Naceles+Hub+Pás+Cabos Força)	2,5 dias	Sex 12/07/19	Ter 16/07/19										
452	<b>PE Nossa Senhora de Fátima (10 Aerogeradores)</b>	25 dias	Ter 16/07/19	Ter 20/08/19										
453	1 Torre (cj completo de Torres+Naceles+Hub+Pás+Cabos Força)	2,5 dias	Ter 16/07/19	Qui 18/07/19										
454	2 Torres (cj completo de Torres+Naceles+Hub+Pás+Cabos Força)	5 dias	Sex 19/07/19	Qui 25/07/19										
455	2 Torres (cj completo de Torres+Naceles+Hub+Pás+Cabos Força)	5 dias	Sex 26/07/19	Qui 01/08/19										
456	2 Torres (cj completo de Torres+Naceles+Hub+Pás+Cabos Força)	5 dias	Sex 02/08/19	Qui 08/08/19										
457	2 Torres (cj completo de Torres+Naceles+Hub+Pás+Cabos Força)	5 dias	Sex 09/08/19	Qui 15/08/19										
458	1 Torre (cj completo de Torres+Naceles+Hub+Pás+Cabos Força)	2,5 dias	Sex 16/08/19	Ter 20/08/19										
459	<b>PE São Clemente (07 Aerogeradores)</b>	17,5 dias	Ter 20/08/19	Qui 12/09/19										
460	1 Torre (cj completo de Torres+Naceles+Hub+Pás+Cabos Força)	2,5 dias	Ter 20/08/19	Qui 22/08/19										
461	2 Torres (cj completo de Torres+Naceles+Hub+Pás+Cabos Força)	5 dias	Sex 23/08/19	Qui 29/08/19										
462	2 Torres (cj completo de Torres+Naceles+Hub+Pás+Cabos Força)	5 dias	Sex 30/08/19	Qui 05/09/19										
463	2 Torres (cj completo de Torres+Naceles+Hub+Pás+Cabos Força)	5 dias	Sex 06/09/19	Qui 12/09/19										
464	<b>PE São Januário (07 Aerogeradores)</b>	17,5 dias	Sex 13/09/19	Ter 08/10/19										
465	2 Torres (cj completo de Torres+Naceles+Hub+Pás+Cabos Força)	5 dias	Sex 13/09/19	Qui 19/09/19										
466	2 Torres (cj completo de Torres+Naceles+Hub+Pás+Cabos Força)	5 dias	Sex 20/09/19	Qui 26/09/19										
467	2 Torres (cj completo de Torres+Naceles+Hub+Pás+Cabos Força)	5 dias	Sex 27/09/19	Qui 03/10/19										
468	1 Torre (cj completo de Torres+Naceles+Hub+Pás+Cabos Força)	2,5 dias	Sex 04/10/19	Ter 08/10/19										
469	<b>Revisão Final de Qualidade dos Cjs Aerogeradores (Quality Reviews)</b>	102,5 dias	Sex 24/05/19	Ter 15/10/19										
470	<b>PE Jandaia (09 Aerogeradores)</b>	22,5 dias	Sex 24/05/19	Ter 25/06/19										
471	2 Torres (Revisão Final de Qualidade dos Cjs)	5 dias	Sex 24/05/19	Qui 30/05/19										
472	2 Torres (Revisão Final de Qualidade dos Cjs)	5 dias	Sex 31/05/19	Qui 06/06/19										
473	2 Torres (Revisão Final de Qualidade dos Cjs)	5 dias	Sex 07/06/19	Qui 13/06/19										
474	2 Torres (Revisão Final de Qualidade dos Cjs)	5 dias	Sex 14/06/19	Qui 20/06/19										
475	1 Torre (Revisão Final de Qualidade dos Cjs)	2,5 dias	Sex 21/06/19	Ter 25/06/19										
476	<b>PE Jandaia I (08 Aerogeradores)</b>	20 dias	Ter 25/06/19	Ter 23/07/19										
477	1 Torre (Revisão Final de Qualidade dos Cjs)	2,5 dias	Ter 25/06/19	Qui 27/06/19										
478	2 Torres (Revisão Final de Qualidade dos Cjs)	5 dias	Sex 28/06/19	Qui 04/07/19										
479	2 Torres (Revisão Final de Qualidade dos Cjs)	5 dias	Sex 05/07/19	Qui 11/07/19										
480	2 Torres (Revisão Final de Qualidade dos Cjs)	5 dias	Sex 12/07/19	Qui 18/07/19										
481	1 Torre (Revisão Final de Qualidade dos Cjs)	2,5 dias	Sex 19/07/19	Ter 23/07/19										
482	<b>PE Nossa Senhora de Fátima (10 Aerogeradores)</b>	25 dias	Ter 23/07/19	Ter 27/08/19										
483	1 Torre (Revisão Final de Qualidade dos Cjs)	2,5 dias	Ter 23/07/19	Qui 25/07/19										
484	2 Torres (Revisão Final de Qualidade dos Cjs)	5 dias	Sex 26/07/19	Qui 01/08/19										
485	2 Torres (Revisão Final de Qualidade dos Cjs)	5 dias	Sex 02/08/19	Qui 08/08/19										
486	2 Torres (Revisão Final de Qualidade dos Cjs)	5 dias	Sex 09/08/19	Qui 15/08/19										
487	2 Torres (Revisão Final de Qualidade dos Cjs)	5 dias	Sex 16/08/19	Qui 22/08/19										
488	1 Torre (Revisão Final de Qualidade dos Cjs)	2,5 dias	Sex 23/08/19	Ter 27/08/19										
489	<b>PE São Clemente (07 Aerogeradores)</b>	17,5 dias	Ter 27/08/19	Qui 19/09/19										
490	1 Torre (Revisão Final de Qualidade dos Cjs)	2,5 dias	Ter 27/08/19	Qui 29/08/19										
491	2 Torres (Revisão Final de Qualidade dos Cjs)	5 dias	Sex 30/08/19	Qui 05/09/19										
492	2 Torres (Revisão Final de Qualidade dos Cjs)	5 dias	Sex 06/09/19	Qui 12/09/19										
493	2 Torres (Revisão Final de Qualidade dos Cjs)	5 dias	Sex 13/09/19	Qui 19/09/19										
494	<b>PE São Januário (07 Aerogeradores)</b>	17,5 dias	Sex 20/09/19	Ter 15/10/19										
495	2 Torres (Revisão Final de Qualidade dos Cjs)	5 dias	Sex 20/09/19	Qui 26/09/19										
496	2 Torres (Revisão Final de Qualidade dos Cjs)	5 dias	Sex 27/09/19	Qui 03/10/19										
497	2 Torres (Revisão Final de Qualidade dos Cjs)	5 dias	Sex 04/10/19	Qui 10/10/19										
498	1 Torre (Revisão Final de Qualidade dos Cjs)	2,5 dias	Sex 11/10/19	Ter 15/10/19										

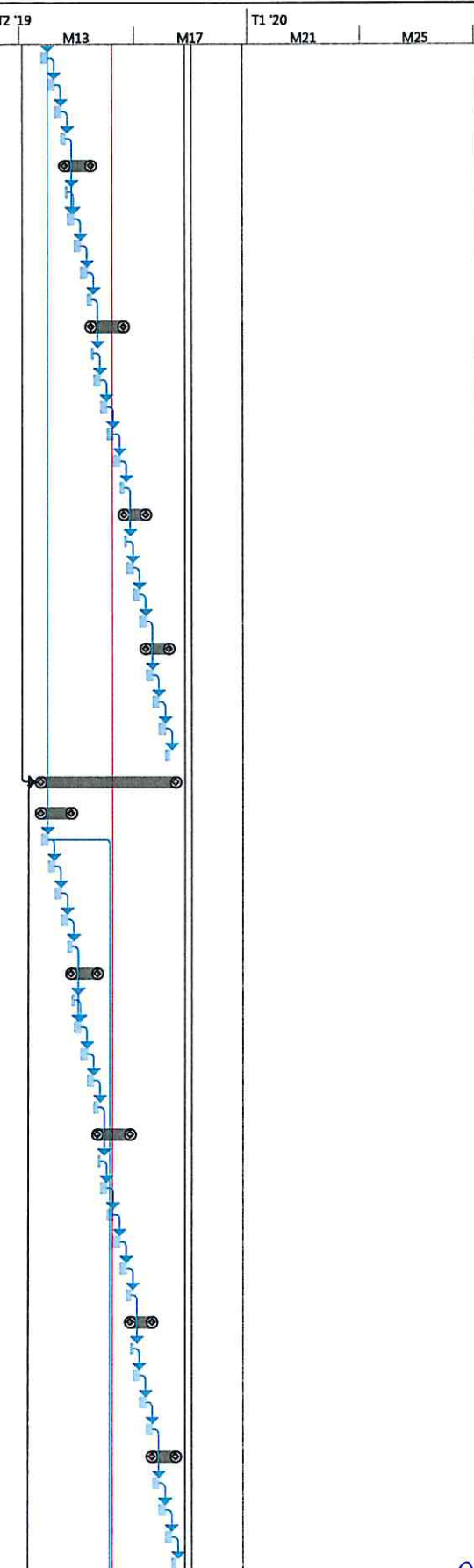

Handwritten signatures and a circular stamp. The stamp contains the text "PROTO" and "JUPINHO". There are also some illegible handwritten notes and initials.



Cronograma Macro de Fornecimento conforme item 3.1 do Termo de Referência (Anexo I)

DETALHADO

ID	Nome da Tarefa	Duração	Início	Conclusão	T1 '17		T4 '17		T3 '18		T2 '19		T1 '20	
					M-16	M-12	M-8	M-4	M1	M5	M9	M13	M17	M21
499	<b>Comissionamento Aeroogeradores (Commissioning)</b>	51 dias	Seg 05/08/19	Seg 14/10/19										
500	<b>PE Jandaia (09 Aeroogeradores)</b>	11,25 dias	Seg 05/08/19	Ter 20/08/19										
501	4 Cj Aeroogeradores	5 dias	Seg 05/08/19	Sex 09/08/19										
502	4 Cj Aeroogeradores	5 dias	Seg 12/08/19	Sex 16/08/19										
503	1 Cj Aeroogerador	1,25 dias	Seg 19/08/19	Ter 20/08/19										
504	<b>PE Jandaia I (08 Aeroogeradores)</b>	10 dias	Ter 20/08/19	Ter 03/09/19										
505	3 Cj Aeroogeradores	3,75 dias	Ter 20/08/19	Sex 23/08/19										
506	4 Cj Aeroogeradores	5 dias	Seg 26/08/19	Sex 30/08/19										
507	1 Cj Aeroogerador	1,25 dias	Seg 02/09/19	Ter 03/09/19										
508	<b>PE Nossa Senhora de Fátima (10 Aeroogeradores)</b>	12,5 dias	Ter 03/09/19	Qui 19/09/19										
509	3 Cj Aeroogeradores	3,75 dias	Ter 03/09/19	Sex 06/09/19										
510	4 Cj Aeroogeradores	5 dias	Seg 09/09/19	Sex 13/09/19										
511	3 Cj Aeroogeradores	3,75 dias	Seg 16/09/19	Qui 19/09/19										
512	<b>PE São Clemente (07 Aeroogeradores)</b>	8,75 dias	Qui 19/09/19	Qua 02/10/19										
513	1 Cj Aeroogerador	1,25 dias	Qui 19/09/19	Sex 20/09/19										
514	4 Cj Aeroogeradores	5 dias	Seg 23/09/19	Sex 27/09/19										
515	2 Cj Aeroogeradores	2,5 dias	Seg 30/09/19	Qua 02/10/19										
516	<b>PE São Januário (07 Aeroogeradores)</b>	8,5 dias	Qua 02/10/19	Seg 14/10/19										
517	2 Cj Aeroogeradores	2,5 dias	Qua 02/10/19	Sex 04/10/19										
518	5 Cj Aeroogeradores	6 dias	Seg 07/10/19	Seg 14/10/19										
519	<b>Certificado Aprovação Provisório Aeroogeradores (Individual WTG PAC)</b>	51 dias	Seg 12/08/19	Seg 21/10/19										
520	<b>PE Jandaia (09 Aeroogeradores)</b>	11,25 dias	Seg 12/08/19	Ter 27/08/19										
521	4 Cj Aeroogeradores	5 dias	Seg 12/08/19	Sex 16/08/19										
522	4 Cj Aeroogeradores	5 dias	Seg 19/08/19	Sex 23/08/19										
523	1 Cj Aeroogerador	1,25 dias	Seg 26/08/19	Ter 27/08/19										
524	<b>PE Jandaia I (08 Aeroogeradores)</b>	10 dias	Ter 27/08/19	Ter 10/09/19										
525	3 Cj Aeroogeradores	3,75 dias	Ter 27/08/19	Sex 30/08/19										
526	4 Cj Aeroogeradores	5 dias	Seg 02/09/19	Sex 06/09/19										
527	1 Cj Aeroogerador	1,25 dias	Seg 09/09/19	Ter 10/09/19										
528	<b>PE Nossa Senhora de Fátima (10 Aeroogeradores)</b>	12,5 dias	Ter 10/09/19	Qui 26/09/19										
529	3 Cj Aeroogeradores	3,75 dias	Ter 10/09/19	Sex 13/09/19										
530	4 Cj Aeroogeradores	5 dias	Seg 16/09/19	Sex 20/09/19										
531	3 Cj Aeroogeradores	3,75 dias	Seg 23/09/19	Qui 26/09/19										
532	<b>PE São Clemente (07 Aeroogeradores)</b>	8,75 dias	Qui 26/09/19	Qua 09/10/19										
533	1 Cj Aeroogerador	1,25 dias	Qui 26/09/19	Sex 27/09/19										
534	4 Cj Aeroogeradores	5 dias	Seg 30/09/19	Sex 04/10/19										
535	2 Cj Aeroogeradores	2,5 dias	Seg 07/10/19	Qua 09/10/19										
536	<b>PE São Januário (07 Aeroogeradores)</b>	8,5 dias	Qua 09/10/19	Seg 21/10/19										
537	2 Cj Aeroogeradores	2,5 dias	Qua 09/10/19	Sex 11/10/19										
538	5 Cj Aeroogeradores	6 dias	Seg 14/10/19	Seg 21/10/19										
539	<b>Operação Comercial dos Parques Eólicos (CAPs)</b>	43,75 dias	Ter 27/08/19	Sex 25/10/19										
540	Operação Comercial PE Jandaia (09 Aeroogeradores)	4 dias	Ter 27/08/19	Seg 02/09/19										
541	Operação Comercial PE Jandaia I (08 Aeroogeradores)	4 dias	Ter 10/09/19	Seg 16/09/19										
542	Operação Comercial PE Nossa Senhora de Fátima (10 Aeroogeradores)	4 dias	Qui 26/09/19	Qua 02/10/19										
543	Operação Comercial PE São Clemente (07 Aeroogeradores)	4 dias	Qua 09/10/19	Ter 15/10/19										
544	Operação Comercial PE São Januário (07 Aeroogeradores)	4 dias	Ter 22/10/19	Sex 25/10/19										

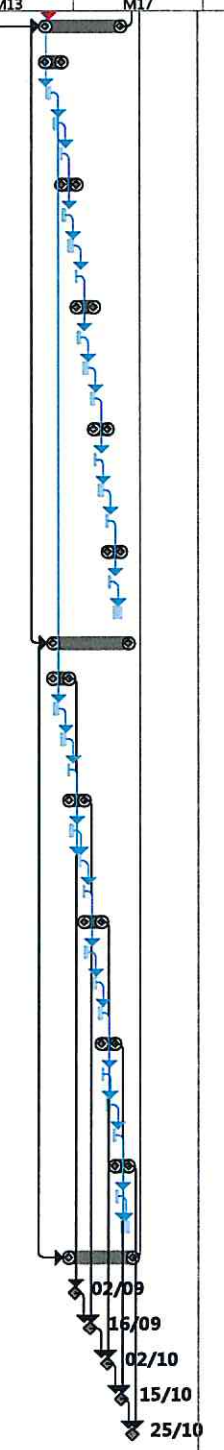

Handwritten signatures and a circular stamp with the text 'DEPTO JURÍDICO' are located in the bottom right corner of the page.